

Banche e moneta: serie nazionali

9 aprile 2025

Per informazioni: statistiche@bancaditalia.it
www.bancaditalia.it/statistiche/index.html

Figura 1

Prestiti bancari ai residenti in Italia
(variazioni percentuali sui 12 mesi)



Figura 2

Principali passività bancarie: depositi con residenti in Italia e obbligazioni
(variazioni percentuali sui 12 mesi)

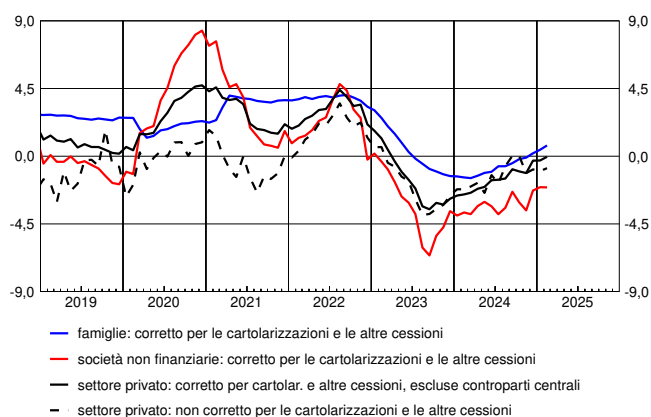
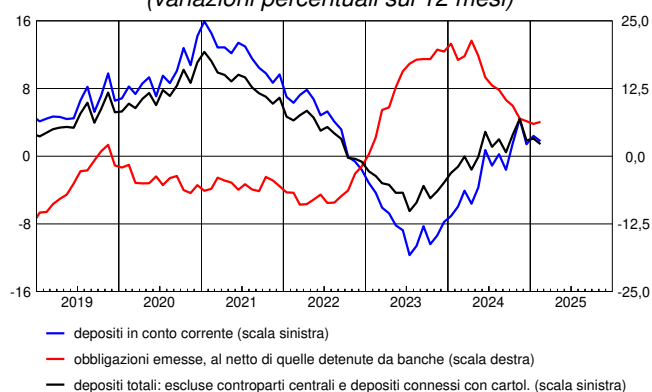

In febbraio i prestiti al settore privato, corretti sulla base della metodologia armonizzata concordata nell'ambito del Sistema Europeo delle Banche Centrali (SEBC), sono rimasti stabili sui dodici mesi (-0,3 nel mese precedente). I prestiti alle famiglie sono aumentati dello 0,7 per cento (0,4 nel mese precedente) mentre quelli alle società non finanziarie sono diminuiti del 2,1 per cento (come nel mese precedente). I depositi del settore privato sono aumentati dell'1,4 per cento (2,1 per cento in gennaio); la raccolta obbligazionaria è aumentata del 6,3 per cento (6,0 in gennaio).

Figura 3

Tassi di interesse bancari sui prestiti in euro per settore: nuove operazioni
(valori percentuali)



Figura 4

Tassi di interesse bancari sui depositi in euro per strumento: consistenze
(valori percentuali)

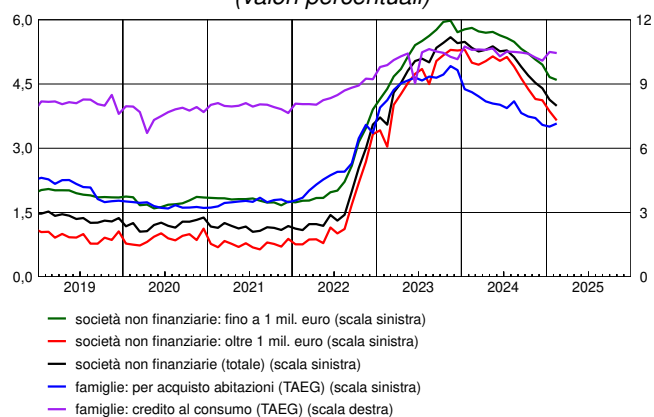
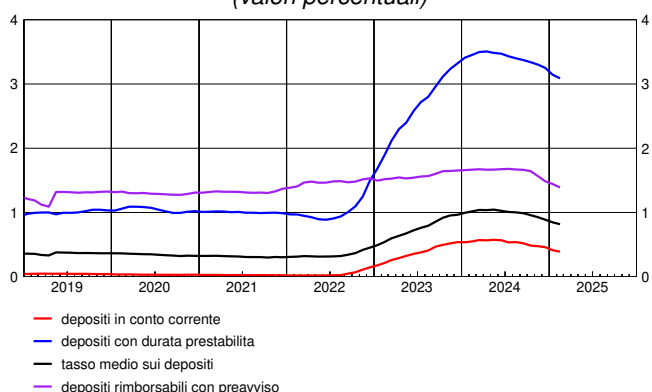

In febbraio i tassi di interesse sui prestiti erogati nel mese alle famiglie per l'acquisto di abitazioni comprensivi delle spese accessorie (Tasso Annuale Effettivo Globale, TAEG) si sono collocati al 3,58 per cento (3,50 in gennaio); la quota di questi prestiti con periodo di determinazione iniziale del tasso fino a 1 anno è stata del 7,6 per cento (11,4 nel mese precedente). Il TAEG sulle nuove erogazioni di credito al consumo si è collocato al 10,45 per cento (10,50 nel mese precedente). I tassi di interesse sui nuovi prestiti alle società non finanziarie sono stati pari al 3,99 per cento (4,13 nel mese precedente), quelli per importi fino a 1 milione di euro sono stati pari al 4,60 per cento, mentre i tassi sui nuovi prestiti di importo superiore a tale soglia si sono collocati al 3,65 per cento. I tassi passivi sul complesso dei depositi in essere sono stati pari allo 0,82 per cento (0,85 nel mese precedente).

Avviso

Il report "Banche e moneta: serie nazionali" ha frequenza mensile e contiene statistiche aggregate a livello nazionale sul sistema bancario in gran parte definite secondo gli schemi armonizzati dell'Eurosistema.

Il fascicolo è articolato in tre sezioni:

Sezione 1. Statistiche bancarie: bilanci e altre informazioni.

Sezione 2. Tassi di interesse bancari.

Sezione 3. Statistiche della politica monetaria unica: le componenti italiane.

Il fascicolo separato "[Metodi e fonti: note metodologiche](#)" fa parte integrante del report e ne descrive il contenuto.

Dall'edizione del 9 marzo 2023 (con data di riferimento gennaio 2023) le serie storiche destagionalizzate riportate nelle tavole BSID0100 e BSID0200 sono state riviste in relazione all'adozione di una nuova procedura per la stima della componente stagionale allineata a quella utilizzata dalla Banca Centrale Europea. Con le nuove stime la dinamica infra-annuale delle serie storiche non è cambiata in modo sostanziale (per maggiori informazioni, cfr. "[Metodi e fonti: note metodologiche](#)").

A partire da gennaio 2023 la Croazia è entrata a far parte dell'Unione Economica e Monetaria. La sua adesione all'area dell'euro ha avuto un impatto sulle serie storiche del fascicolo (per maggiori informazioni, cfr. "[Metodi e fonti: note metodologiche](#)").

Dal fascicolo di giugno 2024, relativo alla data contabile di aprile 2024, sono state dismesse alcune informazioni relative alle sofferenze mensili: Tavola BSIB0900 (Sofferenze per settore di attività economica dei residenti in Italia); Tavola ATECO200 (Sofferenze per branche di attività economica dei residenti in Italia); le serie relative alle sofferenze nelle tavole CARB0100 (Cartolarizzazioni di prestiti bancari per tipologia e settore di controparte: totale) e CARB0200 (Cartolarizzazioni di prestiti bancari per tipologia e settore di controparte: prestiti cancellati dai bilanci). Analogamente, sono state dismesse le informazioni disponibili nelle tavole online BSIB1000 e BSIB1010 relative ai tassi di variazione delle sofferenze mensili. Tale scelta discende dalla considerazione che è più opportuno che il sottoinsieme delle sofferenze sia analizzato in relazione al complesso dei crediti deteriorati, che seguono la definizione armonizzata a livello europeo e sono disponibili a frequenza trimestrale. A tal proposito si avverte che, a partire dall'edizione relativa al I trimestre 2024, il fascicolo "[Banche e istituzioni finanziarie: condizioni e rischiosità del credito per settori e territori](#)" è arricchito dalla nuova tavola TRI30269 contenente dati sulla qualità del credito suddivisi per attività economica delle imprese. Si segnala, inoltre, che dal numero di agosto 2023, la tavola 28 "Crediti deteriorati" della pubblicazione "L'economia italiana in breve" è aggiornata con frequenza trimestrale. Per ulteriori dettagli, si veda "[La qualità del credito. Guida ai dati pubblicati dalla Banca d'Italia](#)".

Avvertenze

- I. Le elaborazioni, salvo diversa indicazione, sono eseguite dalla Banca d'Italia.
- II. Segni convenzionali:
 - il fenomeno non esiste;
 - il fenomeno esiste ma i dati non si conoscono;
 - .. i dati non raggiungono la cifra significativa dell'ordine minimo considerato.I dati riportati fra parentesi sono provvisori, quelli fra parentesi in corsivo sono stimati.
- III. Le tavole sono contrassegnate, oltre che da un numero progressivo, da un codice alfanumerico che individua in modo univoco il contenuto della tavola nell'archivio elettronico in cui sono memorizzate le informazioni destinate alla diffusione esterna. Analogo codice identifica le diverse grandezze riportate in ciascuna tavola.

Indice

Sezione 1: Statistiche bancarie: bilanci e altre informazioni

Accesso ai dati in BDS:

Tavola 1.1	- Bilancio delle banche residenti in Italia: attività	BSIB0100
Tavola 1.2	- Bilancio delle banche residenti in Italia: passività	BSIB0200
Tavola 1.3	- Depositi per settore di attività economica (consistenze)	BSIB0300
Tavola 1.4	- Depositi per settore di attività economica e obbligazioni emesse (flussi)	BSIB0400
Tavola 1.5	- Raccolta da altri residenti e altre Amministrazioni pubbliche per durata e tipologia	BSIB0500
Tavola 1.6	- Prestiti per settore di attività economica (consistenze)	BSIB0600
Tavola 1.7	- Prestiti per settore di attività economica: residenti in Italia (flussi)	BSIB0700
Tavola 1.8	- Prestiti ai residenti in Italia, per durata e tipologia	BSIB0800
Tavola 1.9	- Prestiti per branche di attività economica dei residenti in Italia	ATECO100
Tavola 1.10	- Cartolarizzazioni di prestiti bancari per tipologia e settore di controparte: totale	CARB0100
Tavola 1.11	- Cartolarizzazioni di prestiti bancari per tipologia e settore di controparte: prestiti cancellati dai bilanci (consistenze)	CARB0200
Tavola 1.12	- Cartolarizzazioni e altre cessioni di prestiti cancellati dai bilanci bancari: residenti in Italia (flussi)	CARB0300
Tavola 1.13	- Tassi di variazione a 1 mese annualizzati: raccolta	BSID0100
Tavola 1.14	- Tassi di variazione a 1 mese annualizzati: prestiti e titoli in portafoglio	BSID0200
Tavola 1.15	- Titoli in portafoglio emessi da residenti in Italia, diversi da azioni e partecipazioni	TITP0100
Tavola 1.16	- Titoli di terzi in deposito per settore detentore: titoli di debito al valore nominale	TITD0100
Tavola 1.17	- Titoli di terzi in deposito di residenti in Italia per strumento al <i>fair value</i>	TITD0200

Tavole disponibili solo in BDS

Conto economico e altri indicatori di struttura	CE00100
Principali attività bancarie – tassi di variazione a 12 mesi	BSIB1000
Principali attività bancarie - consistenze e flussi per il calcolo del tasso di variazione	BSIB1010
Principali passività bancarie – tassi di variazione a 12 mesi	BSIB1100
Principali passività bancarie - consistenze e flussi per il calcolo del tasso di variazione	BSIB1110

Sezione 2: Tassi di interesse bancari

Accesso ai dati in BDS:

Tavola 2.1	- Indicatori compositi del costo del credito bancario	MIR0100
Tavola 2.2	- Tassi di interesse bancari sui prestiti in euro alle società non finanziarie: nuove operazioni	MIR0200
Tavola 2.3	- Volumi sui prestiti in euro alle società non finanziarie: nuove operazioni	MIR0300
Tavola 2.4	- Tassi di interesse bancari sui prestiti in euro alle famiglie: nuove operazioni	MIR0400
Tavola 2.5	- Volumi sui prestiti in euro alle famiglie: nuove operazioni	MIR0500
Tavola 2.6	- Tassi di interesse bancari sui prestiti in euro a famiglie e società non finanziarie: consistenze	MIR0600
Tavola 2.7	- Tassi di interesse bancari sui depositi in euro di famiglie e società non finanziarie: nuove operazioni	MIR0700
Tavola 2.8	- Tassi di interesse bancari sui depositi in euro di famiglie e società non finanziarie: consistenze	MIR0800
Tavola 2.9	- Altri tassi di interesse bancari	MID0100

Tavole disponibili solo in BDS

Volume dei depositi in euro di famiglie e società non finanziarie: nuove operazioni	MIR0900
---	-------------------------

Sezione 3: Statistiche della politica monetaria unica: le componenti italiane

Accesso ai dati in BDS:

Tavola 3.1a - Componenti italiane degli aggregati monetari dell'area dell'euro: residenti nell'area (consistenze)	AGGM0100
Tavola 3.1b - Componenti italiane degli aggregati monetari dell'area dell'euro: residenti nell'area (flussi)	AGGM0200
Tavola 3.2a - Contropartite italiane della moneta dell'area dell'euro: residenti nell'area (consistenze)	AGGM0300
Tavola 3.2b - Contropartite italiane della moneta dell'area dell'euro: residenti nell'area (flussi)	AGGM0400
Tavola 3.3a - Bilancio statistico della Banca d'Italia: attività	SPBI0100
Tavola 3.3b - Bilancio statistico della Banca d'Italia: passività	SPBI0200
Tavola 3.4 - Tassi di interesse ufficiali dell'Eurosistema	TUFF0100
Tavola 3.5 - Operazioni di politica monetaria dell'Eurosistema effettuate dalla Banca d'Italia mediante asta	OPM0100
Tavola 3.6a - Statistiche sulla riserva obbligatoria - Passività delle istituzioni creditizie residenti in Italia	ROB0100
Tavola 3.6b - Statistiche sulla riserva obbligatoria - Assolvimento dell'obbligo di riserva da parte delle istituzioni creditizie residenti in Italia	BMON0100
Tavola 3.7a - Bilancio delle "altre IFM" residenti in Italia: attività	BSIO0100
Tavola 3.7b - Bilancio delle "altre IFM" residenti in Italia: passività	BSIO0200

Tavole disponibili solo in BDS

Principali aggregati monetari – tassi di variazione a 12 mesi [AGGM0500](#)

Una breve descrizione del contenuto di questo report, della metodologia utilizzata e della politica di revisione dei dati è disponibile nel fascicolo "[Metodi e fonti: note metodologiche](#)".

Sezione 1

Statistiche bancarie: bilanci e altre informazioni

Bilancio delle banche residenti in Italia: attività

(consistenze di fine periodo in milioni di euro)

Periodo	Cassa	Prestiti			Titoli diversi da azioni		
		Residenti in Italia	Residenti in altri paesi dell'area dell'euro	Resto del mondo	Residenti in Italia		
					IFM	Amministrazioni pubbliche	Altri residenti
2023	10.359	2.158.243	155.450	94.425	51.894	360.281	137.525
2024 - feb.	8.795	2.186.266	157.565	97.880	50.964	352.529	135.728
mar.	9.226	2.085.921	158.066	98.278	51.844	348.991	134.372
apr.	9.344	2.128.840	159.129	95.859	52.121	347.766	133.178
mag.	8.809	2.115.752	161.206	99.334	52.182	351.438	130.683
giu.	8.727	2.085.251	172.049	99.459	51.310	356.318	129.514
lug.	8.985	2.074.994	169.458	101.922	51.731	361.845	129.357
ago.	8.746	2.058.261	167.295	101.290	51.280	362.813	129.958
set.	8.999	2.055.534	174.007	102.818	52.563	363.739	128.953
ott.	8.894	2.057.509	172.285	101.606	51.797	360.770	125.670
nov.	8.821	2.040.246	176.728	109.281	52.955	372.817	125.640
dic.	11.072	2.046.778	176.960	105.518	52.066	359.078	124.786
2025 - gen.	8.892	2.040.061	185.027	104.616	52.968	369.757	123.454
feb.	(8.861)	(2.032.388)	(189.076)	(105.021)	(52.030)	(376.575)	(125.758)

Periodo	Titoli diversi da azioni			Titoli diversi da azioni del resto del mondo	Azioni e partecipazioni	
	Residenti in altri paesi dell'area dell'euro				Residenti in Italia	
	IFM	Amministrazioni pubbliche	Altri residenti		IFM	Altri residenti
2023	29.153	94.014	12.480	72.220	19.687	82.243
2024 - feb.	29.475	99.002	12.976	75.266	19.557	83.151
mar.	29.513	99.802	13.468	77.239	21.963	83.562
apr.	29.661	98.310	13.228	77.586	21.942	83.756
mag.	29.614	100.337	13.913	79.273	21.955	84.135
giu.	29.451	102.304	13.989	78.406	21.691	84.456
lug.	30.166	104.198	14.429	81.596	21.723	84.923
ago.	30.090	104.403	14.796	81.125	21.756	84.904
set.	30.454	105.458	15.397	79.477	21.838	85.964
ott.	30.667	105.876	14.720	79.827	21.915	86.724
nov.	30.954	108.007	15.281	81.783	22.441	87.346
dic.	30.543	104.889	14.957	80.099	22.504	87.533
2025 - gen.	32.387	110.038	15.155	78.090	22.490	88.329
feb.	(32.862)	(114.918)	(15.875)	(78.140)	(22.597)	(89.244)

Periodo	Azioni e partecipazioni			Quote di partecipazione in fondi monetari	Immobilizzazioni	Altre attività	Totale attività
	Residenti in altri paesi dell'area dell'euro		Resto del mondo				
	IFM	Altri residenti					
2023	40.255	16.529	15.806	3	82.747	356.961	3.790.275
2024 - feb.	40.251	16.632	16.044	4	82.915	339.211	3.804.211
mar.	40.393	16.691	16.385	4	83.099	352.339	3.721.159
apr.	40.443	16.346	16.223	4	83.051	332.334	3.739.121
mag.	40.449	16.764	16.245	4	83.176	332.462	3.737.729
giu.	40.554	17.104	16.999	4	83.263	338.809	3.729.659
lug.	40.722	17.271	17.401	5	83.314	469.008	3.863.046
ago.	40.746	17.542	16.527	6	83.341	476.080	3.850.961
set.	42.625	17.941	17.022	6	83.447	464.824	3.851.066
ott.	42.615	17.500	18.231	6	83.689	459.742	3.840.042
nov.	42.790	17.518	19.434	6	84.655	480.013	3.876.716
dic.	43.096	17.930	20.585	3	84.723	468.305	3.851.425
2025 - gen.	43.094	18.981	21.124	6	84.881	466.328	3.865.680
feb.	(43.171)	(18.515)	(20.232)	(6)	(84.765)	(459.564)	(3.869.596)

Bilancio delle banche residenti in Italia: passività*(consistenze di fine periodo in milioni di euro)*

Periodo	Depositi							
	Residenti in Italia				Residenti in altri paesi dell'area dell'euro			
	IFM	Amministrazioni pubbliche	Altri residenti	di cui: in euro	IFM	Amministrazioni pubbliche	Altri residenti	di cui: in euro
2023	413.808	52.649	1.983.131	2.424.566	279.183	19	36.877	286.051
2024 - feb.	399.587	52.491	1.960.019	2.389.201	306.408	17	39.540	311.891
mar.	316.140	52.996	1.971.667	2.316.682	283.943	17	41.530	291.325
apr.	312.280	52.430	1.963.068	2.303.943	312.528	20	39.685	316.873
mag.	310.356	53.282	1.956.799	2.296.106	310.795	18	40.084	315.264
giu.	300.703	53.896	2.003.700	2.334.278	281.151	16	42.161	289.556
lug.	292.326	55.079	1.951.802	2.275.387	310.526	16	39.983	313.642
ago.	294.755	54.534	1.971.909	2.296.774	309.130	724	39.375	311.091
set.	275.310	54.651	1.982.472	2.287.545	296.504	375	40.261	298.828
ott.	270.547	54.767	1.963.714	2.265.263	317.727	657	40.786	319.452
nov.	271.519	53.712	1.996.438	2.299.435	301.384	686	42.480	306.233
dic.	273.347	53.132	2.000.396	2.302.439	291.593	921	43.554	300.253
2025 - gen.	269.431	53.534	1.976.757	2.276.679	314.822	918	43.711	321.574
feb.	(268.610)	(57.619)	(1.977.872)	(2.280.778)	(317.566)	(1.109)	(43.743)	(324.622)

Periodo	Depositi dei residenti nel resto del mondo		Obbligazioni	Capitale e riserve	Altre passività	Totale passività
		di cui: in euro				
2023	67.988	47.466	299.099	360.300	297.222	3.790.275
2024 - feb.	79.132	57.586	302.193	359.351	305.474	3.804.211
mar.	75.748	53.747	309.955	365.515	303.647	3.721.159
apr.	80.634	60.469	314.983	361.408	302.086	3.739.121
mag.	87.507	63.409	316.549	361.942	300.398	3.737.729
giu.	79.597	55.097	316.806	359.243	292.384	3.729.658
lug.	73.804	50.876	314.608	363.068	461.833	3.863.046
ago.	72.579	49.354	312.850	364.324	430.780	3.850.960
set.	69.569	46.521	313.269	369.070	449.585	3.851.067
ott.	68.952	48.388	312.698	370.919	439.275	3.840.042
nov.	65.782	44.055	317.358	373.475	453.882	3.876.716
dic.	65.643	45.603	317.123	376.397	429.318	3.851.425
2025 - gen.	66.693	46.600	318.636	371.122	450.055	3.865.680
feb.	(64.206)	(45.891)	(319.056)	(374.046)	(445.767)	(3.869.596)

Depositi per settore di attività economica

(consistenze di fine periodo in milioni di euro)

Periodo	Residenti in Italia								
	IFM			Amministrazioni pubbliche		Altri residenti			
		di cui: banche		Amministrazione centrale	Enti locali ed enti di previdenza	Assicurazioni	Fondi pensione	Altre istituzioni finanziarie	di cui: con controparti centrali
		di cui: operazioni intragruppo							
2023	413.808	261.770	197.812	28.510	24.139	13.531	6.660	294.581	95.540
2024 - feb.	399.587	252.381	190.388	27.018	25.473	15.394	6.461	299.200	101.699
mar.	316.140	249.384	184.562	28.501	24.495	15.606	6.406	295.926	99.855
apr.	312.280	246.427	183.808	27.487	24.943	14.585	7.419	291.584	97.925
mag.	310.356	246.730	184.548	28.112	25.170	15.424	7.332	283.840	90.653
giu.	300.703	250.074	185.198	29.938	23.958	14.421	6.935	298.713	101.434
lug.	292.326	243.559	181.790	30.443	24.636	15.161	7.668	285.553	90.894
ago.	294.755	247.508	184.927	29.967	24.567	14.958	6.983	287.862	96.257
set.	275.310	242.808	181.422	30.372	24.279	14.912	7.140	305.930	109.783
ott.	270.547	240.755	177.401	29.917	24.850	16.596	7.195	280.622	89.108
nov.	271.519	241.934	173.098	28.667	25.045	16.395	6.782	290.262	95.101
dic.	273.347	247.881	184.875	27.315	25.817	15.409	7.358	281.202	84.573
2025 - gen.	269.431	245.087	179.669	26.789	26.745	15.816	8.688	287.758	89.684
feb.	(268.610)	(245.619)	(181.285)	(30.710)	(26.909)	(16.145)	(6.624)	(296.918)	(97.364)

Periodo	Residenti in Italia				Residenti in altri paesi dell'area dell'euro			
	Società non finanziarie	Altri residenti			IFM	di cui: banche		di cui: operazioni intragruppo
		Famiglie consumatrici	Famiglie produttrici	Istituzioni senza fini di lucro				
2023	421.622	1.128.772	82.461	35.504	279.183	277.282	109.817	
2024 - feb.	392.389	1.128.496	82.012	36.067	306.408	304.788	108.885	
mar.	417.067	1.117.179	83.433	36.051	283.943	279.896	113.603	
apr.	409.455	1.119.668	84.034	36.324	312.528	308.276	109.380	
mag.	417.400	1.111.905	84.281	36.617	310.795	307.444	108.760	
giu.	445.660	1.114.237	86.682	37.053	281.151	277.537	113.210	
lug.	409.127	1.112.475	85.427	36.390	310.526	307.167	115.084	
ago.	424.145	1.116.973	84.521	36.468	309.130	304.953	118.903	
set.	415.735	1.119.135	82.878	36.742	296.504	292.408	119.075	
ott.	420.554	1.117.633	83.929	37.187	317.727	313.808	115.891	
nov.	440.156	1.120.381	84.889	37.573	301.384	298.497	114.069	
dic.	435.901	1.141.079	83.050	36.396	291.593	288.751	118.565	
2025 - gen.	406.226	1.139.293	82.634	36.342	314.822	311.719	116.231	
feb.	(406.160)	(1.133.145)	(82.548)	(36.332)	(317.566)	(314.262)	(124.729)	

Periodo	Residenti in altri paesi dell'area dell'euro					Resto del mondo	di cui: banche
	Amministrazioni pubbliche	Altri residenti			Famiglie		
		Assicurazioni, fondi pensione e altre istituzioni finanziarie	Società non finanziarie				
2023	19	21.279	4.705	10.893	67.988	33.259	
2024 - feb.	17	22.440	4.492	12.608	79.132	43.943	
mar.	17	24.417	4.408	12.705	75.748	38.644	
apr.	20	22.554	4.351	12.780	80.634	45.104	
mag.	18	22.849	4.231	13.004	87.507	50.869	
giu.	16	24.555	4.404	13.203	79.597	43.198	
lug.	16	22.704	3.945	13.333	73.804	41.369	
ago.	724	21.810	4.169	13.396	72.579	41.774	
set.	375	22.593	4.046	13.622	69.569	37.604	
ott.	657	22.907	3.941	13.938	68.952	37.958	
nov.	686	23.784	4.110	14.586	65.782	34.079	
dic.	921	24.202	4.233	15.119	65.643	31.770	
2025 - gen.	918	24.728	3.955	15.028	66.693	31.465	
feb.	(1.109)	(24.709)	(3.835)	(15.199)	(64.206)	(29.782)	

Depositi per settore di attività economica e obbligazioni emesse

(flussi in milioni di euro)

Periodo	Depositi di altri residenti in Italia (al netto di controparti centrali)				Obbligazioni emesse al netto di quelle acquistate da banche
	di cui:				
	Società non finanziarie	Famiglie	Altre istituzioni finanziarie		
2022	-11.971	-4.267	13.884	-20.711	-3.679
2023	-57.050	-1.732	-47.826	-4.583	40.284
2024 - gen.	-30.887	-29.220	-1.906	-2.111	1.720
feb.	2.797	-164	1.709	1.960	480
mar.	14.920	24.677	-9.913	-2	7.122
apr.	-5.833	-7.670	3.349	-1.498	4.483
mag.	4.203	8.205	-7.196	2.428	1.920
giu.	34.153	28.133	5.136	2.300	850
lug.	-40.976	-36.467	-3.662	-2.327	-2.067
ago.	14.490	15.202	3.715	-3.560	-727
set.	-2.415	-8.334	812	4.980	-446
ott.	4.543	4.588	-65	-1.685	-495
nov.	26.048	19.309	4.017	3.368	3.026
dic.	11.831	-4.378	17.654	-1.014	219
2025 - gen.	-27.545	-29.723	-2.268	2.715	567
feb.	(-8.511)	(-73)	(-6.246)	(-455)	(1.485)

Raccolta da altri residenti e altre Amministrazioni pubbliche per durata e tipologia

(consistenze di fine periodo in milioni di euro)

Periodo	Depositi di residenti italiani						
	Depositi in conto corrente	Depositi con durata prestabilita			Depositi rimborsabili con preavviso	Pronti contro termine	di cui: con controparti centrali
		fino a 2 anni	oltre 2 anni	di cui: connessi con operazioni di cessione di crediti			
2023	1.343.769	107.036	143.670	117.750	315.502	97.293	95.540
2024 - feb.	1.301.379	119.465	142.472	115.675	318.396	103.780	101.699
mar.	1.312.870	122.081	141.180	114.011	318.109	101.922	99.855
apr.	1.307.386	121.791	140.299	113.128	318.547	99.989	97.925
mag.	1.309.577	124.054	137.513	110.515	318.029	92.797	90.653
giu.	1.346.253	120.349	139.256	111.903	318.275	103.524	101.434
lug.	1.306.253	119.727	138.966	111.574	318.238	93.254	90.894
ago.	1.320.235	119.391	139.529	112.180	318.793	98.528	96.257
set.	1.316.878	120.762	139.232	111.750	317.717	112.162	109.783
ott.	1.319.742	123.548	136.219	108.745	317.620	91.435	89.108
nov.	1.347.539	122.650	136.329	108.985	317.147	97.818	95.101
dic.	1.363.635	118.595	138.857	111.147	318.334	86.792	84.573
2025 - gen.	1.335.012	118.815	137.641	110.274	320.236	91.798	89.684
feb.	(1.325.229)	(119.981)	(139.584)	(112.230)	(320.439)	(99.549)	(97.364)

Periodo	Depositi di residenti in altri paesi dell'area dell'euro						Depositi del resto del mondo
	Depositi in conto corrente	Depositi con durata prestabilita		Depositi rimborsabili con preavviso	Pronti contro termine		
		fino a 2 anni	oltre 2 anni				
2023	10.527	12.436	9.023	319	4.576	34.429	
2024 - feb.	11.492	13.480	9.343	325	4.903	34.889	
mar.	11.145	13.519	9.318	319	7.230	36.804	
apr.	10.596	13.215	9.350	325	6.201	35.230	
mag.	10.669	13.586	9.436	324	6.070	36.338	
giu.	10.340	13.814	9.486	334	8.188	36.099	
lug.	10.492	13.720	9.515	380	5.876	32.135	
ago.	9.764	13.614	9.583	477	5.938	30.505	
set.	10.575	13.859	9.595	538	5.696	31.665	
ott.	10.626	14.094	9.649	566	5.851	30.994	
nov.	10.544	14.773	9.680	594	6.889	31.703	
dic.	10.523	15.625	9.750	665	6.992	33.873	
2025 - gen.	11.623	15.237	9.858	674	6.320	35.228	
feb.	(11.632)	(14.948)	(9.986)	(681)	(6.497)	(34.424)	

Periodo	Obbligazioni emesse					Totale
	fino a 2 anni	oltre 2 anni	per memoria: obbligazioni emesse oltre 1 anno a tasso variabile	per memoria: covered bond	per memoria: detenute da banche residenti in Italia	
2023	18.519	280.580	130.445	76.410	51.894	2.377.678
2024 - feb.	20.724	281.469	132.144	76.054	50.964	2.362.117
mar.	22.274	287.681	136.145	78.197	51.844	2.384.453
apr.	22.256	292.727	139.015	80.010	52.121	2.377.911
mag.	22.061	294.487	139.358	78.682	52.182	2.374.942
giu.	21.331	295.475	146.165	84.970	51.310	2.422.725
lug.	21.239	293.369	145.786	83.848	51.731	2.363.165
ago.	21.026	291.824	145.457	83.124	51.280	2.379.207
set.	20.523	292.746	147.440	83.842	52.563	2.391.947
ott.	19.666	293.031	146.517	83.208	51.797	2.373.041
nov.	19.279	298.078	153.230	84.875	52.955	2.413.023
dic.	18.749	298.374	154.019	85.047	52.066	2.420.764
2025 - gen.	18.470	300.167	156.071	83.971	52.968	2.401.077
feb.	(19.324)	(299.733)	(156.501)	(83.001)	(52.030)	(2.402.005)

Prestiti per settore di attività economica

(consistenze di fine periodo in milioni di euro)

Periodo	Residenti in Italia							
	IFM			Amministrazioni pubbliche		Altri residenti		
		di cui: banche	di cui: operazioni intragruppo	Amministrazione centrale	Enti locali ed enti di previdenza	Assicurazioni e fondi pensione	Altre istituzioni finanziarie	di cui: pct con controparti centrali
2023	447.765	259.227	197.812	183.849	63.310	3.593	171.414	33.771
2024 - feb.	490.298	249.730	190.388	173.940	63.831	4.069	172.888	43.484
mar.	387.080	245.213	184.562	173.919	63.898	4.154	176.689	43.087
apr.	436.020	243.216	183.808	172.206	63.879	4.317	174.931	45.678
mag.	433.956	243.755	184.548	170.379	63.696	4.442	166.224	37.866
giu.	386.093	245.527	185.198	170.426	63.554	4.433	186.403	47.362
lug.	395.698	240.655	181.790	171.449	63.096	5.173	167.896	32.315
ago.	379.564	243.288	184.927	171.026	62.997	5.170	178.532	46.515
set.	368.045	240.212	181.422	170.006	63.116	5.354	184.924	49.493
ott.	374.192	237.934	177.401	170.665	63.259	5.287	182.185	50.121
nov.	361.098	239.321	173.098	168.867	63.374	5.387	176.479	41.709
dic.	368.448	245.354	184.875	169.958	62.366	6.109	172.979	29.449
2025 - gen.	369.388	240.876	179.669	169.942	62.959	6.130	167.238	31.848
feb.	(359.258)	(242.029)	(181.285)	(168.553)	(63.084)	(6.752)	(170.362)	(36.574)

Periodo	Residenti in Italia				Residenti in altri paesi dell'area dell'euro			
	Società non finanziarie	Famiglie			IFM	di cui: banche		di cui: operazioni intragruppo
		Famiglie consumatrici	Famiglie produttrici	Istituzioni senza fini di lucro				
2023	617.890	591.926	71.191	7.305	133.031	132.753	90.046	
2024 - feb.	614.432	589.388	70.292	7.128	135.669	135.456	93.767	
mar.	613.370	589.840	69.852	7.118	135.149	134.888	93.125	
apr.	611.169	589.673	69.603	7.041	136.028	135.802	92.401	
mag.	612.715	588.094	69.205	7.039	138.869	138.645	92.755	
giu.	609.930	589.329	68.711	6.372	147.311	147.035	102.378	
lug.	605.682	591.098	68.540	6.362	144.789	144.498	94.011	
ago.	597.724	588.990	67.964	6.292	142.572	142.265	93.140	
set.	599.441	590.610	67.638	6.400	147.305	146.739	94.824	
ott.	595.741	592.593	67.111	6.476	146.395	145.826	92.432	
nov.	597.451	594.164	66.801	6.626	150.293	149.722	94.903	
dic.	598.948	594.708	66.571	6.693	149.602	149.055	95.883	
2025 - gen.	597.171	594.505	66.040	6.689	158.035	157.610	103.070	
feb.	(596.767)	(594.942)	(65.961)	(6.709)	(161.239)	(160.831)	(103.357)	

Periodo	Residenti in altri paesi dell'area dell'euro				Resto del mondo		
	Amministrazioni pubbliche	Altri residenti				di cui: banche	
		Assicurazioni, fondi pensione e altre istituzioni finanziarie	Società non finanziarie	Famiglie			
2023	650	9.753	11.189	827	94.425	47.433	
2024 - feb.	575	9.919	10.575	827	97.880	49.872	
mar.	239	11.182	10.669	829	98.278	49.984	
apr.	232	11.800	10.241	829	95.859	48.206	
mag.	226	11.262	10.022	828	99.334	52.373	
giu.	226	12.396	11.277	839	99.459	51.336	
lug.	216	11.835	11.775	842	101.922	52.562	
ago.	205	11.984	11.693	841	101.290	52.708	
set.	221	13.438	12.186	857	102.818	52.608	
ott.	216	12.844	11.969	862	101.606	51.652	
nov.	243	13.489	11.838	864	109.281	56.037	
dic.	299	13.352	12.842	866	105.518	53.078	
2025 - gen.	235	13.168	12.699	890	104.616	53.661	
feb.	(223)	(13.948)	(12.775)	(891)	(105.021)	(52.464)	

Prestiti per settore di attività economica: residenti in Italia

(flussi in milioni di euro)

Periodo	Totale prestiti ad altri residenti (al netto delle controparti centrali)						
	di cui:						Altre istituzioni finanziarie
	Società non finanziarie	Famiglie			Altri prestiti		
Credito al consumo		Acquisto di abitazioni					
2022	20.826	-10.992	21.153	3.682	18.677	-1.207	11.872
2023	-45.415	-26.519	-9.216	4.741	-936	-13.018	-10.061
2024 - gen.	-10.721	-3.592	-1.839	-88	-772	-980	-5.524
feb.	-4.157	-202	-1.460	246	-278	-1.427	-2.743
mar.	3.969	-715	398	869	220	-690	4.198
apr.	-6.659	-2.074	-397	652	-69	-980	-4.353
mag.	-1.636	1.771	-2.654	547	-2.472	-730	-877
giu.	8.147	-2.666	153	683	882	-1.413	10.669
lug.	-4.685	-3.848	1.866	928	1.445	-506	-3.443
ago.	-13.973	-7.758	-2.676	-494	-904	-1.277	-3.537
set.	7.406	1.994	1.779	584	984	210	3.446
ott.	-5.396	-3.636	1.716	922	1.305	-510	-3.406
nov.	6.156	1.912	1.454	771	978	-295	2.685
dic.	13.048	2.332	1.078	365	1.382	-670	8.923
2025 - gen.	-10.222	-1.685	-409	-131	382	-660	-8.149
feb.	(-808)	(-328)	(452)	(549)	(814)	(-910)	(-1.031)

Prestiti ai residenti in Italia, per durata e tipologia

(consistenze di fine periodo in milioni di euro)

Periodo	Amministrazioni pubbliche e altri residenti			Società non finanziarie				
	fino a 1 anno	tra 1 e 5 anni	oltre 5 anni	fino a 1 anno	tra 1 e 5 anni	oltre 5 anni		
2022	1.770.420	442.589	247.153	1.080.678	647.049	145.440	154.531	347.077
2023	1.710.478	422.334	243.158	1.044.985	617.890	141.549	154.607	321.735
2024 - gen.	1.698.904	412.732	243.409	1.042.764	614.756	138.443	155.449	320.864
feb.	1.695.968	409.300	244.647	1.042.022	614.432	138.098	156.479	319.856
mar.	1.698.841	413.826	244.934	1.040.081	613.370	139.555	156.494	317.322
apr.	1.692.820	411.838	243.735	1.037.247	611.169	140.661	155.721	314.788
mag.	1.681.795	401.690	245.588	1.034.517	612.715	141.427	157.187	314.101
giu.	1.699.158	419.201	247.280	1.032.677	609.930	143.267	157.060	309.603
lug.	1.679.296	401.676	248.460	1.029.160	605.682	143.931	156.197	305.554
ago.	1.678.697	404.057	248.843	1.025.797	597.724	137.313	156.824	303.588
set.	1.687.489	415.778	247.187	1.024.525	599.441	142.502	156.496	300.443
ott.	1.683.316	409.529	248.184	1.025.603	595.741	139.128	157.350	299.264
nov.	1.679.148	401.188	251.993	1.025.967	597.451	139.368	159.572	298.511
dic.	1.678.330	405.831	253.545	1.018.954	598.948	145.996	159.458	293.494
2025 - gen.	1.670.673	399.310	253.091	1.018.273	597.171	144.102	160.243	292.826
feb.	(1.673.130)	(399.292)	(255.134)	(1.018.704)	(596.767)	(143.343)	(161.641)	(291.783)

Periodo	Famiglie								
	Credito al consumo			Acquisto di abitazioni		Altri prestiti			
	fino a 1 anno	tra 1 e 5 anni	oltre 5 anni	fino a 5 anni	oltre 5 anni	fino a 1 anno	tra 1 e 5 anni	oltre 5 anni	
2022	680.592	3.675	30.055	81.129	947	426.006	41.133	15.794	81.852
2023	670.422	3.835	32.157	85.119	672	423.978	37.290	14.060	73.311
2024 - gen.	668.343	3.492	32.294	85.195	574	422.976	37.289	13.880	72.643
feb.	666.808	3.394	32.451	85.362	574	422.692	36.364	13.832	72.138
mar.	666.810	3.530	32.644	85.736	570	422.844	36.318	13.708	71.460
apr.	666.318	3.551	32.929	86.038	561	422.771	36.011	13.576	70.881
mag.	664.339	3.675	33.051	86.282	560	420.261	36.809	13.689	70.012
giu.	664.412	3.704	33.382	86.533	544	421.111	35.969	13.721	69.448
lug.	666.000	3.913	33.673	86.863	560	422.479	35.999	13.689	68.825
ago.	663.247	3.807	33.505	86.620	555	421.561	35.302	13.635	68.263
set.	664.649	3.711	33.789	86.934	564	422.373	36.055	13.595	67.627
ott.	666.179	3.729	34.182	87.306	562	423.677	36.038	13.540	67.146
nov.	667.591	3.871	34.424	87.648	567	424.621	36.033	13.677	66.748
dic.	667.971	4.133	34.549	87.480	465	425.758	36.316	13.446	65.824
2025 - gen.	667.233	3.700	34.640	87.418	467	426.107	36.080	13.489	65.332
feb.	(667.612)	(3.643)	(34.799)	(87.812)	(465)	(426.905)	(35.579)	(13.521)	(64.888)

Prestiti per branche di attività economica dei residenti in Italia*(consistenze di fine periodo in milioni di euro)*

Branche di attività economica	Gennaio 2025			Febbraio 2025			
	Famiglie produttrici	Società non finanziarie	Totale	Famiglie produttrici	Società non finanziarie	Totale	
Agricoltura, silvicoltura e pesca	A	19.130	18.671	37.801	(19.114)	(18.651)	(37.765)
Estrazioni di minerali da cave e miniere.....	B	22	1.665	1.687	(22)	(1.908)	(1.930)
Attività manifatturiere.....	C	3.712	175.597	179.309	(3.697)	(175.839)	(179.536)
Industrie alimentari, delle bevande e del tabacco ...	1000061	684	32.753	33.436	(685)	(33.110)	(33.795)
Industrie tessili, abbigliamento e articoli in pelle	1000062	404	14.175	14.578	(400)	(13.748)	(14.148)
Industria del legno e dell'arredamento	1000066	419	7.650	8.069	(416)	(7.627)	(8.043)
Fabbricazione di carta e stampa	1000063	159	6.187	6.346	(157)	(6.137)	(6.294)
Fabbricazione di raffinati del petrolio, prodotti chimici e farmaceutici.....	1000067	88	16.866	16.954	(88)	(17.435)	(17.523)
Fabbricazione di articoli in gomma e materie plastiche	22	71	9.240	9.311	(69)	(9.241)	(9.310)
Metallurgia, fabbricazione di prodotti in metallo e lavorazione di minerali non metalliferi	1000068	868	40.844	41.712	(860)	(40.686)	(41.546)
Fabbricazione di prodotti elettronici, apparecchiature elettriche e non elettriche	1000069	125	10.160	10.285	(123)	(10.220)	(10.344)
Fabbricazione di macchinari	28	119	19.390	19.509	(119)	(19.350)	(19.469)
Fabbricazione di autoveicoli e altri mezzi di trasporto	1000060	96	10.505	10.601	(105)	(10.448)	(10.554)
Altre attività manifatturiere	1000070	679	7.827	8.506	(674)	(7.836)	(8.510)
Fornitura di energia elettrica, gas, vapore e aria condizionata	D	57	19.826	19.883	(55)	(20.149)	(20.204)
Fornitura di acqua, reti fognarie, attività di gestione dei rifiuti e risanamento	E	65	8.752	8.816	(65)	(9.162)	(9.226)
Costruzioni.....	F	4.669	49.331	54.000	(4.666)	(49.483)	(54.149)
Commercio all'ingrosso e al dettaglio, riparazione di autoveicoli e motocicli	G	11.154	105.150	116.304	(11.178)	(104.343)	(115.521)
Trasporto e magazzinaggio	H	1.499	26.778	28.277	(1.498)	(27.167)	(28.666)
Attività dei servizi di alloggio e di ristorazione	I	3.820	27.400	31.220	(3.817)	(27.532)	(31.349)
Servizi di informazione e comunicazione	J	618	20.006	20.624	(616)	(20.288)	(20.905)
Attività immobiliari.....	L	1.475	52.071	53.546	(1.464)	(51.745)	(53.209)
Attività professionali, scientifiche e tecniche	M	9.645	51.884	61.529	(9.596)	(51.106)	(60.703)
Noleggio, agenzie di viaggio, servizi di supporto alle imprese.....	N	993	18.329	19.322	(996)	(18.101)	(19.096)
Attività residuali	1000073	9.182	21.710	30.892	(9.177)	(21.292)	(30.469)
Totale branche	1004999	66.040	597.171	663.211	(65.961)	(596.767)	(662.728)

Cartolarizzazioni di prestiti bancari per tipologia e settore di controparte: totale*(consistenze di fine periodo in milioni di euro)*

Periodo	Totale cartolarizzazioni							
	Totale	Altri residenti in Italia						Altri prestiti
		Assicurazioni, fondi pensione e altre istituzioni finanziarie	Società non finanziarie	Famiglie				
				Credito al consumo	Acquisto di abitazioni			
2022	324.188	323.973	5.814	184.652	133.507	40.874	45.764	46.869
2023	308.635	308.483	5.876	169.718	132.889	43.301	46.007	43.581
2024 - gen.	302.860	302.707	5.868	167.889	128.950	42.532	43.193	43.225
feb.	300.229	300.077	5.739	166.857	127.481	41.729	42.813	42.940
mar.	297.396	297.242	5.591	165.281	126.370	41.197	42.640	42.533
apr.	301.469	301.316	5.561	165.183	130.572	41.552	45.794	43.225
mag.	300.789	300.638	5.495	165.312	129.830	41.445	45.355	43.030
giu.	303.556	303.406	5.417	164.468	133.521	44.690	46.300	42.531
lug.	301.555	301.407	5.665	162.994	132.748	44.212	46.069	42.467
ago.	299.336	299.187	5.658	161.887	131.642	43.498	45.822	42.322
set.	298.459	298.309	5.420	160.060	132.829	44.500	46.008	42.321
ott.	295.216	295.067	5.377	160.176	129.514	41.594	45.311	42.609
nov.	296.161	296.013	5.194	160.348	130.471	43.401	44.794	42.277
dic.	299.295	299.149	5.212	163.018	130.919	43.315	44.804	42.799
2025 - gen.	291.770	291.628	5.192	160.729	125.706	42.632	40.330	42.745
feb.	(288.757)	(288.611)	(5.405)	(158.905)	(124.301)	(41.860)	(39.972)	(42.469)

Cartolarizzazioni di prestiti bancari per tipologia e settore di controparte: prestiti cancellati dai bilanci*(consistenze di fine periodo in milioni di euro)*

Periodo	Cartolarizzazioni di prestiti bancari cancellati dai bilanci							
	Totale	Altri residenti in Italia						Altri prestiti
		Assicurazioni, fondi pensione e altre istituzioni finanziarie	Società non finanziarie	Famiglie				
				Credito al consumo	Acquisto di abitazioni			
2022	204.191	203.998	5.577	146.109	52.312	3.995	9.682	38.636
2023	197.420	197.287	5.747	139.732	51.808	4.097	10.013	37.697
2024 - gen.	196.294	196.161	5.738	138.297	52.126	4.096	10.519	37.511
feb.	195.178	195.045	5.596	137.718	51.732	4.073	10.467	37.192
mar.	194.178	194.046	5.449	136.869	51.728	4.225	10.594	36.909
apr.	193.541	193.409	5.422	136.101	51.885	4.137	10.557	37.192
mag.	195.958	195.826	5.355	135.252	55.218	4.155	13.573	37.490
giu.	194.097	193.969	5.275	134.000	54.694	4.179	13.417	37.097
lug.	193.495	193.368	5.524	133.206	54.638	4.199	13.305	37.133
ago.	193.031	192.903	5.516	132.847	54.540	4.186	13.269	37.085
set.	192.381	192.254	5.280	132.285	54.689	4.249	13.260	37.180
ott.	191.548	191.420	5.239	131.664	54.518	4.291	12.755	37.472
nov.	190.499	190.374	5.045	131.271	54.057	4.276	12.651	37.131
dic.	192.159	192.032	5.062	132.045	54.925	4.350	12.980	37.595
2025 - gen.	191.049	190.922	5.051	130.850	55.021	4.366	12.968	37.688
feb.	(190.324)	(190.200)	(5.253)	(130.121)	(54.826)	(4.374)	(12.894)	(37.559)

Cartolarizzazioni e altre cessioni di prestiti cancellati dai bilanci bancari: residenti in Italia
(flussi in milioni di euro)

Periodo	Altri residenti						
	Totale	Società non finanziarie	Famiglie			Altre istituzioni finanziarie	
			Credito al consumo	Acquisto di abitazioni	Altri prestiti		
2022	10.249	8.826	955	-204	358	802	467
2023	2.353	1.762	76	-568	474	171	515
2024 - gen.	-8	207	-221	-69	7	-159	7
feb.	-415	-125	-158	-19	1	-140	-131
mar.	117	140	-82	-84	-2	3	59
apr.	-230	90	-391	-249	..	-143	72
mag.	3.340	-197	3.567	180	3.027	360	-31
giu.	-159	32	-137	-45	-61	-31	-54
lug.	532	78	-65	-48	-18	1	519
ago.	-248	-83	-115	-18	-48	-49	-50
set.	-53	-34	15	-58	-2	75	-34
ott.	401	409	-80	..	-46	-34	71
nov.	-287	30	-145	-105	-26	-13	-173
dic.	1.102	1.144	-286	-79	-214	7	248
2025 - gen.	-244	-158	-69	-26	12	-54	-18
feb.	(-156)	(-69)	(-119)	(-82)	(-34)	(-3)	(33)

Tassi di variazione a 1 mese annualizzati: raccolta*(valori percentuali, dati destagionalizzati)*

Periodo	Totale depositi di altri residenti in Italia (al netto delle CCP)				Obbligazioni emesse
	di cui:				
	Società non finanziarie	Famiglie	Altre istituzioni finanziarie		
2022	0,0	19,4	-4,3	-35,7	13,0
2023	8,0	10,2	4,4	96,9	9,8
2024 - gen.	6,7	32,1	1,5	-27,4	20,0
feb.	5,3	-4,8	5,9	44,9	-3,3
mar.	-3,1	14,5	-10,3	12,9	40,9
apr.	-3,9	-15,2	4,4	-34,5	29,0
mag.	6,8	25,0	-1,7	57,5	3,1
giu.	18,0	61,0	5,6	20,4	-6,7
lug.	-15,9	-50,9	-1,1	9,7	-4,3
ago.	6,9	30,6	1,4	-12,4	3,3
set.	0,5	-10,1	2,1	35,3	-2,8
ott.	5,9	18,7	3,8	-13,7	2,5
nov.	17,6	64,3	6,7	6,5	2,6
dic.	-12,6	-38,3	-3,0	-14,3	5,1
2025 - gen.	4,3	15,2	-0,8	43,4	11,2
feb.	(-4,8)	(-5,0)	(-4,9)	(-2,0)	(1,5)

Tavola 1.14

[Accesso ai dati:](#)[BSID0200](#)**Tassi di variazione a 1 mese annualizzati: prestiti e titoli in portafoglio***(valori percentuali, dati destagionalizzati)*

Periodo	Totale prestiti ad altri residenti in Italia (al netto delle CCP)				Titoli in portafoglio diversi da azioni	
	di cui:			Tasso di variazione a 1 mese	Tasso di variazione a 12 mesi	
	Società non finanziarie	Famiglie	Altre istituzioni finanziarie			
2022	-8,8	-20,0	-0,1	10,5	15,5	2,3
2023	-4,6	-9,0	-1,4	-2,5	-7,4	-8,6
2024 - gen.	-2,5	-6,4	-0,8	6,4	-25,0	-10,8
feb.	-0,8	-0,3	-1,2	-2,9	-11,9	-11,6
mar.	-1,5	-2,0	-1,1	-1,8	-9,6	-12,5
apr.	-2,4	-3,8	-0,1	-8,9	-4,7	-11,0
mag.	-1,2	-1,2	0,1	-8,2	-0,2	-9,1
giu.	3,9	-1,5	-1,6	76,6	14,8	-7,5
lug.	-4,8	-15,3	2,1	7,3	-3,3	-7,4
ago.	-0,1	3,0	-0,0	-13,7	6,8	-6,2
set.	0,5	-0,8	0,7	4,5	-5,3	-7,4
ott.	-0,1	-2,9	1,8	2,9	-2,6	-7,3
nov.	1,3	0,5	0,4	8,9	30,5	-2,4
dic.	3,3	2,5	2,0	6,9	-28,0	-4,4
2025 - gen.	-1,3	-1,6	1,9	-14,1	22,1	-0,4
feb.	(0,9)	(-0,7)	(2,1)	(2,1)	(2,1)	(0,8)

Titoli in portafoglio emessi da residenti in Italia, diversi da azioni e partecipazioni

(consistenze di fine periodo in milioni di euro)

Periodo	Titoli emessi da Amministrazioni pubbliche						Altri titoli			Totale
	di cui: titoli di Stato						di cui:			
	di cui:						obbligazioni emesse da banche	riacquisti di titoli relativi ad attività proprie cartolarizzate non cancellate		
	BOT	CCT	BTP	CTZ						
2022	376.285	372.784	5.622	81.628	272.548	..	202.868	47.936	116.150	579.153
2023	360.281	357.293	7.763	85.776	252.642	..	189.418	51.894	101.298	549.699
2024 - gen.	350.903	347.944	7.586	85.179	244.166	..	186.717	50.644	100.576	537.620
feb.	352.529	349.583	9.142	81.447	248.371	..	186.692	50.964	100.097	539.221
mar.	348.991	346.046	8.301	80.704	246.544	..	186.216	51.844	98.753	535.208
apr.	347.766	344.847	8.317	80.633	245.632	..	185.298	52.121	98.278	533.064
mag.	351.438	348.499	8.522	83.288	246.559	..	182.864	52.182	96.147	534.302
giu.	356.318	353.450	8.560	83.492	250.937	..	180.824	51.310	95.132	537.142
lug.	361.845	359.014	6.752	83.957	257.903	..	181.088	51.731	95.356	542.933
ago.	362.813	359.995	7.623	85.256	256.715	..	181.239	51.280	96.146	544.052
set.	363.739	360.936	8.064	84.957	257.248	..	181.516	52.563	94.763	545.254
ott.	360.770	357.975	6.537	81.190	259.719	..	177.467	51.797	91.780	538.237
nov.	372.817	370.023	7.706	85.187	265.255	..	178.595	52.955	91.997	551.412
dic.	359.078	356.376	5.780	85.851	252.673	..	176.851	52.066	91.536	535.929
2025 - gen.	369.757	367.059	6.565	84.532	263.919	..	176.422	52.968	90.687	546.180
feb.	(376.575)	(373.882)	(6.484)	(85.374)	(269.199)	(..)	(177.788)	(52.030)	(93.037)	(554.363)

Titoli di terzi in deposito per settore detentore: titoli di debito al valore nominale

(consistenze di fine periodo in milioni di euro)

Periodo	Residenti in Italia						Totale	Totale titoli detenuti da non residenti	Totale generale
	Società non finanziarie	Istituzioni finanziarie	Imprese di assicurazione e fondi pensione	Amministrazioni pubbliche	Famiglie				
					Famiglie consumatrici	Famiglie produttrici			
2022	62.149	231.107	576.285	37.350	262.825	10.204	1.179.921	28.970	1.208.890
2023	80.725	270.877	583.219	41.705	411.755	16.553	1.404.835	28.929	1.433.764
2024 - gen.	80.726	284.301	587.063	41.700	417.384	16.754	1.427.928	29.300	1.457.228
feb.	83.159	293.353	589.453	41.817	424.149	17.024	1.448.955	29.514	1.478.469
mar.	86.508	295.333	589.486	42.579	442.583	17.743	1.474.232	30.176	1.504.408
apr.	86.933	303.282	591.978	42.422	446.328	17.916	1.488.859	29.389	1.518.248
mag.	87.070	306.244	592.650	41.735	456.479	18.446	1.502.625	28.402	1.531.027
giu.	89.326	311.967	594.971	41.261	461.684	18.715	1.517.924	29.527	1.547.451
lug.	90.751	306.211	596.148	40.940	462.455	18.726	1.515.230	30.551	1.545.781
ago.	91.681	323.664	597.378	41.538	462.701	18.758	1.535.720	29.861	1.565.581
set.	93.220	342.436	601.333	41.343	462.107	17.982	1.558.420	31.255	1.589.675
ott.	94.885	350.352	602.706	42.310	464.482	18.081	1.572.817	29.948	1.602.765
nov.	95.996	346.481	603.750	43.493	462.607	17.858	1.570.186	30.491	1.600.677
dic.	95.934	340.699	605.074	43.897	458.073	17.600	1.561.276	37.573	1.598.850
2025 - gen.	98.050	346.527	606.949	43.651	462.619	17.701	1.575.497	31.671	1.607.168
feb.	(100.562)	(355.667)	(610.574)	(43.981)	(473.101)	(18.085)	(1.601.971)	(32.207)	(1.634.178)

Titoli di terzi in deposito di residenti in Italia per strumento al fair value

(consistenze di fine periodo in milioni di euro)

Periodo	Titoli di debito al fair value						Titoli di capitale al fair value		
		di cui: titoli di Stato				Obbligazioni di banche	Totale		
		di cui: BOT	di cui: CCT	di cui: BTP	di cui: azioni		di cui: fondi comuni		
2022 - I trim	1.139.629	556.651	16.655	21.863	507.590	69.711	1.256.582	370.211	886.370
II "	1.071.389	521.494	14.402	20.661	477.704	68.265	1.166.768	339.517	827.251
III "	1.045.927	497.040	16.614	18.383	455.175	71.203	1.131.071	326.127	804.943
IV "	1.089.028	519.442	26.071	14.789	471.001	80.958	1.172.634	377.211	795.424
2023 - I trim	1.182.416	581.880	38.753	17.289	519.330	89.470	1.190.778	379.980	810.798
II "	1.235.480	620.286	48.175	17.901	547.313	95.024	1.201.950	384.690	817.260
III "	1.244.641	615.114	54.968	18.204	535.051	103.039	1.174.915	375.215	799.700
IV "	1.352.228	676.992	62.261	18.197	589.133	113.186	1.229.698	392.058	837.640
2024 - I trim	1.410.639	708.833	58.683	13.571	628.901	121.093	1.287.481	422.885	864.595
II "	1.455.875	722.818	62.419	16.615	636.086	125.455	1.294.480	419.682	874.798
III "	1.695.178	747.723	61.595	15.666	663.154	126.851	1.333.450	430.848	902.602
IV "	1.571.626	722.183	58.806	15.124	641.169	147.172	1.369.439	439.037	930.402

Sezione 2

Tassi di interesse bancari

Indicatori compositi del costo del credito bancario

(valori percentuali)

Periodo	Famiglie: prestiti per l'acquisto di abitazioni	Società non finanziarie	Famiglie e società non finanziarie	
			A breve termine	A lungo termine
2022	2,95	3,41	3,39	3,13
2023	3,97	5,23	5,31	4,14
2024 - feb.	4,17	5,44	5,43	4,46
mar.	4,11	5,36	5,34	4,36
apr.	4,04	5,40	5,42	4,10
mag.	3,99	5,45	5,43	4,34
giu.	3,85	5,33	5,29	4,35
lug.	3,63	5,35	5,33	4,07
ago.	3,84	5,20	5,15	4,39
set.	3,64	5,00	4,99	4,01
ott.	3,58	4,83	4,86	3,66
nov.	3,48	4,64	4,65	3,68
dic.	3,31	4,51	4,52	3,59
2025 - gen.	3,15	4,28	4,30	3,39
feb.	(3,27)	(4,10)	(4,12)	(3,45)

Tassi di interesse bancari sui prestiti in euro alle società non finanziarie: nuove operazioni

(valori percentuali)

Periodo	Totale									
	di cui:			Prestiti fino a 1 milione di euro				Prestiti oltre 1 milione di euro		
	con periodo di determinazione iniziale del tasso fino a 1 anno	prestiti totalmente garantiti	erogazioni effettive	di cui:		erogazioni effettive	di cui:			
				prestiti totalmente garantiti	erogazioni effettive		prestiti totalmente garantiti	erogazioni effettive		
2022	3,55	3,57	3,71	3,59	3,90	4,21	3,94	3,33	3,33	3,35
2023	5,45	5,41	5,69	5,45	5,71	6,04	5,71	5,28	5,37	5,26
2024 - feb.	5,34	5,34	5,87	5,29	5,81	6,06	5,81	5,00	5,66	4,86
mar.	5,26	5,26	5,64	5,23	5,73	6,01	5,73	4,95	5,30	4,87
apr.	5,30	5,34	5,60	5,27	5,70	5,95	5,70	5,03	5,23	4,96
mag.	5,38	5,38	5,72	5,34	5,72	5,91	5,72	5,15	5,49	5,05
giu.	5,26	5,25	5,39	5,22	5,64	5,76	5,64	5,04	5,11	4,94
lug.	5,28	5,33	5,54	5,29	5,57	5,76	5,58	5,13	5,36	5,12
ago.	5,13	5,09	5,36	5,06	5,49	5,69	5,49	4,91	5,07	4,77
set.	4,90	4,90	5,24	4,83	5,32	5,50	5,32	4,63	5,01	4,49
ott.	4,70	4,77	5,01	4,75	5,21	5,31	5,21	4,38	4,67	4,41
nov.	4,53	4,56	4,78	4,60	5,07	5,09	5,08	4,15	4,44	4,20
dic.	4,40	4,42	4,76	4,38	4,95	4,99	4,96	4,12	4,58	4,02
2025 - gen.	4,13	4,19	4,60	4,14	4,66	4,89	4,66	3,86	4,26	3,83
feb.	(3,99)	(3,98)	(4,41)	(3,95)	(4,60)	(4,83)	(4,59)	(3,65)	(3,97)	(3,54)

Volumi sui prestiti in euro alle società non finanziarie: nuove operazioni

(milioni di euro)

Periodo	Totale									
	con periodo di determinazione iniziale del tasso fino a 1 anno	di cui:			Prestiti fino a 1 milione di euro			Prestiti oltre 1 milione di euro		
		prestiti totalmente garantiti	erogazioni effettive		di cui:				di cui:	
					prestiti totalmente garantiti	erogazioni effettive			prestiti totalmente garantiti	erogazioni effettive
2022	41.897	36.656	5.493	37.081	16.341	2.386	15.092	25.556	3.108	21.989
2023	39.855	36.105	4.003	35.905	16.040	1.917	15.098	23.815	2.086	20.807
2024 - feb.	31.204	28.210	3.817	27.445	13.297	2.060	12.395	17.907	1.757	15.051
mar.	37.679	34.943	4.640	32.882	14.974	2.240	13.849	22.705	2.400	19.033
apr.	33.669	30.950	3.826	29.822	13.425	2.013	12.379	20.243	1.813	17.443
mag.	36.201	33.519	3.956	32.226	14.869	2.215	13.773	21.332	1.742	18.453
giu.	43.955	40.319	4.939	38.918	16.470	2.106	15.440	27.486	2.833	23.478
lug.	43.935	39.087	5.569	38.568	15.216	2.465	13.998	28.719	3.104	24.569
ago.	25.262	23.352	3.217	21.874	9.613	1.522	8.725	15.649	1.695	13.149
set.	37.180	34.764	4.816	32.568	14.605	2.219	13.405	22.574	2.597	19.163
ott.	40.620	35.096	4.478	34.020	15.559	2.370	14.410	25.061	2.108	19.611
nov.	37.069	32.122	4.312	31.254	15.170	2.262	14.222	21.900	2.050	17.033
dic.	53.425	46.265	5.294	42.882	18.014	2.279	16.712	35.411	3.015	26.170
2025 - gen.	40.365	34.950	4.636	32.906	13.622	2.485	12.453	26.743	2.151	20.454
feb.	(38.257)	(33.635)	(4.473)	(32.499)	(13.771)	(2.288)	(12.786)	(24.486)	(2.184)	(19.713)

Tassi di interesse bancari sui prestiti in euro alle famiglie: nuove operazioni

(valori percentuali)

Periodo	Prestiti per l'acquisto di abitazioni				
		Per periodo di determinazione iniziale del tasso		TAEG	di cui: erogazioni effettive
		fino a 1 anno	oltre 1 anno		
2024 - feb.	3,89	4,97	3,67	4,31	3,81
mar.	3,79	4,88	3,62	4,21	3,69
apr.	3,67	4,94	3,48	4,09	3,56
mag.	3,61	4,83	3,47	4,04	3,52
giu.	3,55	4,54	3,44	4,02	3,47
lug.	3,44	4,10	3,37	3,94	3,40
ago.	3,59	4,68	3,40	4,10	3,39
set.	3,31	4,51	3,22	3,82	3,22
ott.	3,27	4,52	3,19	3,74	3,18
nov.	3,23	4,34	3,16	3,71	3,14
dic.	3,11	4,21	3,03	3,55	3,02
2025 - gen.	3,12	3,40	3,08	3,50	3,07
feb.	(3,18)	(3,82)	(3,13)	(3,58)	(3,10)
Periodo	Credito al consumo				
		Per periodo di determinazione iniziale del tasso		TAEG	di cui: erogazioni effettive
		fino a 1 anno	oltre 1 anno		
2024 - feb.	8,82	6,88	8,88	10,59	8,85
mar.	8,93	6,68	9,00	10,61	8,93
apr.	8,92	6,72	9,00	10,59	8,93
mag.	8,97	6,68	9,05	10,66	8,98
giu.	8,52	6,84	8,58	10,29	8,53
lug.	8,77	6,88	8,84	10,51	8,79
ago.	8,80	6,77	8,87	10,50	8,80
set.	8,75	6,75	8,81	10,47	8,75
ott.	8,69	6,62	8,76	10,42	8,70
nov.	8,45	6,31	8,53	10,24	8,46
dic.	8,44	6,52	8,53	10,09	8,44
2025 - gen.	8,65	6,17	8,73	10,50	8,65
feb.	(8,72)	(5,85)	(8,82)	(10,45)	(8,73)
Periodo	Prestiti per altri scopi				
		Per periodo di determinazione iniziale del tasso		di cui: famiglie produttrici	di cui: erogazioni effettive
		fino a 1 anno	oltre 1 anno		
2024 - feb.	6,30	6,68	5,23	5,98	6,76
mar.	6,18	6,54	5,18	5,83	6,65
apr.	6,19	6,68	5,06	5,74	6,62
mag.	5,93	6,15	5,28	5,91	6,16
giu.	5,72	5,95	4,98	5,54	6,09
lug.	5,74	5,99	5,01	5,66	6,04
ago.	5,76	5,94	4,99	5,61	6,11
set.	5,33	5,45	4,91	5,18	5,60
ott.	5,28	5,49	4,71	5,23	5,59
nov.	5,30	5,55	4,59	5,14	5,49
dic.	4,63	4,79	4,15	4,62	4,83
2025 - gen.	4,70	4,73	4,56	4,99	4,87
feb.	(4,82)	(4,94)	(4,49)	(4,91)	(5,07)

Volumi sui prestiti in euro alle famiglie: nuove operazioni
(milioni di euro)

Periodo	Prestiti per l'acquisto di abitazioni			
		Per periodo di determinazione iniziale del tasso		di cui: erogazioni effettive
		fino a 1 anno	oltre 1 anno	
2024 - feb.	4.126	708	3.418	3.065
mar.	4.625	631	3.994	3.494
apr.	4.708	640	4.068	3.574
mag.	5.262	508	4.755	4.228
giu.	5.277	539	4.737	4.325
lug.	6.796	642	6.155	5.583
ago.	2.303	355	1.947	1.462
set.	5.538	366	5.172	4.685
ott.	6.357	413	5.944	5.028
nov.	5.524	360	5.164	4.380
dic.	6.303	408	5.896	5.251
2025 - gen.	5.514	627	4.887	3.978
feb.	(5.968)	(451)	(5.517)	(4.448)

Periodo	Credito al consumo			
		Per periodo di determinazione iniziale del tasso		di cui: erogazioni effettive
		fino a 1 anno	oltre 1 anno	
2024 - feb.	4.593	136	4.457	4.569
mar.	4.885	157	4.727	4.871
apr.	4.497	155	4.342	4.478
mag.	4.834	174	4.660	4.805
giu.	4.815	147	4.669	4.805
lug.	4.900	173	4.727	4.881
ago.	3.141	114	3.027	3.133
set.	4.603	144	4.459	4.596
ott.	5.047	173	4.874	5.033
nov.	4.671	172	4.499	4.661
dic.	3.818	170	3.647	3.808
2025 - gen.	4.437	150	4.288	4.426
feb.	(4.716)	(159)	(4.556)	(4.703)

Periodo	Prestiti per altri scopi				
		Per periodo di determinazione iniziale del tasso		di cui: famiglie produttrici	di cui: erogazioni effettive
		fino a 1 anno	oltre 1 anno		
2024 - feb.	2.302	1.690	612	711	1.728
mar.	2.453	1.798	655	937	1.752
apr.	2.127	1.491	636	820	1.659
mag.	3.003	2.249	754	792	2.528
giu.	2.792	2.123	669	884	2.165
lug.	2.921	2.160	761	798	2.367
ago.	2.031	1.644	387	471	1.561
set.	3.060	2.376	684	900	2.396
ott.	2.807	2.070	737	773	2.193
nov.	2.839	2.087	752	722	2.405
dic.	3.322	2.489	834	957	2.715
2025 - gen.	3.669	2.954	715	793	3.087
feb.	(2.659)	(1.952)	(707)	(813)	(2.148)

Tassi di interesse bancari sui prestiti in euro a famiglie e società non finanziarie: consistenze

(valori percentuali)

Periodo	Famiglie				Società non finanziarie			
		Prestiti per l'acquisto di abitazioni	Credito al consumo e altri prestiti	Conti correnti attivi e prestiti rotativi	Finanziamenti con carte di credito		Conti correnti attivi e prestiti rotativi	Prestiti con durata del contratto oltre 1 anno
2022	3,27	2,30	4,91	4,02	14,76	3,12	3,60	3,06
2023	4,24	3,14	6,15	6,30	14,57	5,31	5,84	5,26
2024 - feb.	4,27	3,13	6,25	6,37	14,58	5,37	5,95	5,30
mar.	4,28	3,13	6,28	6,33	14,56	5,37	5,87	5,33
apr.	4,29	3,12	6,32	6,32	14,54	5,38	5,90	5,33
mag.	4,29	3,10	6,34	6,28	14,56	5,37	5,82	5,34
giu.	4,28	3,09	6,36	6,25	14,44	5,30	5,69	5,28
lug.	4,26	3,06	6,36	6,19	14,40	5,27	5,64	5,24
ago.	4,26	3,05	6,38	6,09	14,38	5,24	5,56	5,23
set.	4,27	3,03	6,45	6,13	14,44	5,18	5,53	5,17
ott.	4,23	2,98	6,42	5,96	14,43	5,06	5,37	5,07
nov.	4,20	2,94	6,40	5,74	14,44	4,95	5,18	4,97
dic.	4,16	2,91	6,35	5,54	14,43	4,76	5,06	4,77
2025 - gen.	4,10	2,84	6,33	5,49	14,40	4,56	4,94	4,55
feb.	(4,10)	(2,82)	(6,37)	(5,35)	(14,41)	(4,48)	(4,80)	(4,49)

Tassi di interesse bancari sui depositi in euro di famiglie e società non finanziarie: nuove operazioni

(valori percentuali)

Periodo	Depositi con durata prestabilita					Pronti contro termine
	Famiglie			Società non finanziarie		
		fino a 1 anno	oltre 1 anno			
2022	2,16	2,07	2,00	2,28	2,20	0,08
2023	3,78	3,90	3,81	4,22	3,69	0,63
2024 - feb.	3,65	3,70	3,72	3,65	3,61	0,32
mar.	3,67	3,75	3,78	3,57	3,62	0,19
apr.	3,59	3,52	3,54	3,41	3,62	1,29
mag.	3,50	3,43	3,43	3,39	3,54	0,38
giu.	3,49	3,41	3,42	3,32	3,53	1,63
lug.	3,47	3,31	3,32	3,23	3,51	0,42
ago.	3,30	3,31	3,31	3,34	3,29	0,37
set.	3,35	3,52	3,55	3,24	3,23	0,55
ott.	3,31	3,63	3,68	3,12	3,07	0,91
nov.	3,14	3,41	3,44	3,08	2,87	0,50
dic.	2,89	2,97	2,97	3,00	2,82	2,04
2025 - gen.	2,66	2,78	2,77	2,83	2,59	1,00
feb.	(2,62)	(2,80)	(2,82)	(2,68)	(2,50)	(0,20)

Tassi di interesse bancari sui depositi in euro di famiglie e società non finanziarie: consistenze*(valori percentuali)*

Periodo	Depositi	Totale depositi (esclusi i PcT)		Depositi in conto corrente	Depositi con durata prestabilita	Depositi delle famiglie rimborsabili con preavviso	Pronti contro termine
		Famiglie	Società non finanziarie				
2022	0,45	0,50	0,30	0,15	1,50	1,53	1,22
2023	0,96	0,86	1,26	0,54	3,32	1,65	2,78
2024 - feb.	1,02	0,91	1,36	0,55	3,45	1,67	2,76
mar.	1,04	0,93	1,36	0,57	3,50	1,67	2,64
apr.	1,04	0,93	1,37	0,57	3,51	1,67	2,85
mag.	1,04	0,94	1,36	0,58	3,48	1,67	2,81
giu.	1,03	0,93	1,29	0,57	3,47	1,67	2,94
lug.	1,01	0,92	1,27	0,53	3,43	1,68	2,80
ago.	1,00	0,92	1,26	0,54	3,40	1,67	2,71
set.	0,99	0,90	1,27	0,52	3,37	1,66	2,53
ott.	0,96	0,88	1,19	0,49	3,34	1,64	2,50
nov.	0,93	0,85	1,13	0,48	3,30	1,57	2,55
dic.	0,89	0,81	1,11	0,46	3,25	1,49	2,78
2025 - gen.	0,85	0,79	1,04	0,41	3,14	1,44	2,20
feb.	(0,82)	(0,76)	(0,99)	(0,39)	(3,09)	(1,39)	(2,12)

Periodo	Depositi in conto corrente		Depositi con durata prestabilita		
	Famiglie	Società non finanziarie	Famiglie		Società non finanziarie
			fino a 2 anni	oltre 2 anni	
2022	0,12	0,21	1,18	1,53	1,74
2023	0,35	0,98	3,36	2,73	3,57
2024 - feb.	0,37	1,01	3,54	2,88	3,61
mar.	0,38	1,02	3,60	2,92	3,63
apr.	0,38	1,02	3,62	2,96	3,61
mag.	0,39	1,03	3,62	2,99	3,54
giu.	0,38	0,99	3,60	3,01	3,51
lug.	0,37	0,95	3,56	3,04	3,45
ago.	0,37	0,95	3,51	3,06	3,41
set.	0,34	0,95	3,48	3,09	3,36
ott.	0,32	0,88	3,49	3,11	3,25
nov.	0,31	0,85	3,47	3,13	3,16
dic.	0,29	0,85	3,42	3,16	3,06
2025 - gen.	0,27	0,77	3,33	3,17	2,87
feb.	(0,25)	(0,73)	(3,29)	(3,20)	(2,76)

Altri tassi di interesse bancari*(valori percentuali)*

Periodo	Tassi bancari		
	Minimo sulle consistenze dei prestiti fino a 1 anno	Obbligazioni	
		Medio sulle consistenze	Medio sulle emissioni con periodo di determinazione iniziale del tasso superiore a 1 anno
2022	0,86	2,12	4,35
2023	3,46	2,73	3,09
2024 - feb.	3,47	2,78	4,28
mar.	3,48	2,93	4,10
apr.	3,52	2,86	3,72
mag.	3,49	2,86	3,88
giu.	3,45	2,92	3,56
lug.	3,38	2,88	2,90
ago.	3,34	2,88	3,20
set.	3,30	2,95	2,98
ott.	3,21	2,87	3,82
nov.	3,01	2,89	2,27
dic.	2,90	2,84	2,41
2025 - gen.	2,78	2,84	3,44
feb.	(2,61)	(2,81)	(2,07)

Sezione 3

Statistiche della politica monetaria unica: le componenti italiane

Componenti italiane degli aggregati monetari dell'area dell'euro: residenti nell'area

(consistenze di fine periodo in milioni di euro)

Periodo	Circolante (a)	Depositi in conto corrente (b)	Totale (c)=(a+b)	Depositi con durata prestabilita fino a 2 anni (d)	Depositi rimborsabili con preavviso fino a 3 mesi (e)	Totale (f)=(c+d+e)
2022	262.237	1.545.990	1.808.227	54.682	324.254	2.187.163
2023	259.429	1.430.272	1.689.700	119.489	318.912	2.128.101
2024 - gen.	244.072	1.394.184	1.638.256	127.991	320.758	2.087.005
feb.	243.971	1.392.570	1.636.541	132.946	320.655	2.090.142
mar.	244.816	1.402.740	1.647.556	135.601	320.255	2.103.412
apr.	244.919	1.396.617	1.641.536	135.006	320.581	2.097.122
mag.	245.768	1.399.063	1.644.831	137.640	320.075	2.102.546
giu.	246.925	1.433.279	1.680.204	134.163	320.461	2.134.827
lug.	247.485	1.394.304	1.641.789	133.447	320.761	2.095.997
ago.	247.427	1.406.415	1.653.842	133.004	321.428	2.108.274
set.	246.867	1.412.136	1.659.002	134.622	320.348	2.113.972
ott.	247.206	1.412.526	1.659.733	137.643	320.280	2.117.656
nov.	247.497	1.445.977	1.693.474	137.424	319.901	2.150.799
dic.	249.231	1.451.299	1.700.530	134.222	321.072	2.155.824
2025 - gen.	247.967	1.430.559	1.678.525	134.052	322.201	2.134.779
feb.	(247.785)	(1.423.147)	(1.670.933)	(134.928)	(322.332)	(2.128.193)

Periodo	Pronti contro termine (g)	Obbligazioni con scadenza fino a 2 anni e quote di fondi monetari (h)	Totale passività monetarie (i)=(f+g+h)	Contributo agli aggregati monetari dell'area (escluso il circolante)		
				M1	M2	M3
2022	1.851	8.394	2.197.408	1.545.990	1.924.926	1.935.171
2023	6.328	17.783	2.152.212	1.430.272	1.868.672	1.892.783
2024 - gen.	5.779	19.507	2.112.291	1.394.184	1.842.934	1.868.220
feb.	6.984	19.849	2.116.975	1.392.570	1.846.170	1.873.003
mar.	9.297	21.603	2.134.312	1.402.740	1.858.596	1.889.496
apr.	8.263	21.485	2.126.870	1.396.617	1.852.203	1.881.951
mag.	8.215	21.712	2.132.473	1.399.063	1.856.778	1.886.705
giu.	10.278	20.992	2.166.097	1.433.279	1.887.902	1.919.172
lug.	8.237	20.724	2.124.958	1.394.304	1.848.513	1.877.474
ago.	8.209	20.956	2.137.439	1.406.415	1.860.846	1.890.011
set.	8.075	20.648	2.142.695	1.412.136	1.867.106	1.895.829
ott.	8.178	20.655	2.146.489	1.412.526	1.870.450	1.899.283
nov.	9.605	20.418	2.180.822	1.445.977	1.903.301	1.933.324
dic.	9.211	20.580	2.185.615	1.451.299	1.906.592	1.936.383
2025 - gen.	8.434	20.760	2.163.973	1.430.559	1.886.812	1.916.007
feb.	(8.682)	(21.966)	(2.158.842)	(1.423.147)	(1.880.408)	(1.911.056)

Componenti italiane degli aggregati monetari dell'area dell'euro: residenti nell'area

(flussi in milioni di euro)

Periodo	Circolante (a)	Depositi in conto corrente (b)	Totale (c)=(a+b)	Depositi con durata prestabilita fino a 2 anni (d)	Depositi rimborsabili con preavviso fino a 3 mesi (e)	Totale (f)=(c+d+e)
2022	5.260	-25.605	-20.345	15.587	1.964	-2.794
2023	-2.799	-114.853	-117.652	64.813	-5.159	-57.998
2024 - gen.	-15.356	-36.342	-51.698	8.463	1.846	-41.389
feb.	-101	-1.448	-1.549	4.950	-103	3.298
mar.	845	10.168	11.013	2.646	-400	13.259
apr.	103	-6.213	-6.110	-618	326	-6.402
mag.	849	2.622	3.471	2.647	-506	5.612
giu.	1.157	34.012	35.169	-3.507	386	32.048
lug.	560	-38.876	-38.316	-709	300	-38.725
ago.	-58	12.408	12.350	-411	667	12.606
set.	-561	5.848	5.287	1.625	-1.080	5.832
ott.	340	10	350	2.970	-68	3.252
nov.	291	32.989	33.280	-287	-379	32.614
dic.	1.734	5.120	6.854	-3.227	1.171	4.798
2025 - gen.	-1.265	-20.816	-22.081	-177	1.129	-21.129
feb.	(-181)	(-7.424)	(-7.606)	(874)	(131)	(-6.601)

Periodo	Pronti contro termine (g)	Obbligazioni con scadenza fino a 2 anni e quote di fondi monetari (h)	Totale passività monetarie (i)=(f+g+h)	Contributo agli aggregati monetari dell'area (escluso il circolante)		
				M1	M2	M3
2022	-1.442	1.946	-2.290	-25.605	-8.056	-7.554
2023	4.514	9.407	-44.077	-114.853	-55.191	-41.269
2024 - gen.	-557	1.712	-40.234	-36.342	-26.034	-24.879
feb.	1.206	323	4.827	-1.448	3.400	4.929
mar.	2.313	1.813	17.385	10.168	12.414	16.541
apr.	-1.034	-110	-7.546	-6.213	-6.505	-7.649
mag.	-38	238	5.812	2.622	4.764	4.963
giu.	2.054	-715	33.387	34.012	30.890	32.228
lug.	-2.032	-270	-41.027	-38.876	-39.286	-41.587
ago.	-17	237	12.826	12.408	12.664	12.884
set.	-130	-308	5.394	5.848	6.393	5.956
ott.	91	10	3.353	10	2.911	3.013
nov.	1.413	-226	33.801	32.989	32.322	33.509
dic.	-400	181	4.579	5.120	3.063	2.844
2025 - gen.	-778	184	-21.723	-20.816	-19.865	-20.459
feb.	(248)	(1.212)	(-5.142)	(-7.424)	(-6.420)	(-4.960)

Contropartite italiane della moneta dell'area dell'euro: residenti nell'area

(consistenze di fine periodo in milioni di euro)

Periodo	Totale passività monetarie	Altre passività delle IFM					Passività verso non residenti nell'area dell'euro
		Depositi delle Amministrazioni centrali	Passività non monetarie nei confronti del "settore detentore della moneta"			Totale	
			Depositi con durata prestabilita oltre 2 anni e depositi rimborsabili con preavviso oltre 3 mesi	Obbligazioni con scadenza oltre i 2 anni	Capitale e riserve		
2022	2.197.408	54.991	164.150	150.393	378.418	692.961	79.714
2023	2.152.212	61.295	155.684	176.301	446.014	777.999	78.378
2024 - gen.	2.112.291	38.319	156.039	178.906	442.240	777.185	86.309
feb.	2.116.975	59.852	155.643	179.421	439.448	774.512	89.309
mar.	2.134.312	36.630	154.344	185.027	464.157	803.528	84.425
apr.	2.126.870	42.517	153.543	189.965	459.572	803.080	96.436
mag.	2.132.473	37.124	150.760	191.555	457.961	800.276	104.182
giu.	2.166.097	36.597	152.372	193.813	455.618	801.803	92.045
lug.	2.124.958	36.087	151.764	191.797	478.005	821.566	86.825
ago.	2.137.439	39.842	152.338	190.632	481.358	824.328	86.458
set.	2.142.695	36.043	152.075	190.606	502.043	844.724	85.090
ott.	2.146.489	41.227	149.061	191.099	511.457	851.617	86.435
nov.	2.180.822	46.293	149.046	195.349	527.085	871.480	85.100
dic.	2.185.615	33.940	151.568	197.191	521.698	870.457	88.227
2025 - gen.	2.163.973	41.217	150.977	197.015	529.803	877.794	90.161
feb.	(2.158.842)	(42.812)	(152.982)	(198.107)	(542.309)	(893.398)	(85.894)

Periodo	Attività verso residenti in Italia e nel resto dell'area					Totale	Attività verso non residenti nell'area dell'euro	Altre contropartite
	Finanziamenti alle Amministrazioni pubbliche		Finanziamenti agli "altri residenti"					
		di cui: obbligazioni		di cui: obbligazioni	di cui: azioni e partecipazioni			
2022	1.386.065	1.122.291	1.812.742	197.084	109.245	3.198.807	224.569	-398.302
2023	1.381.624	1.133.809	1.749.741	179.181	118.778	3.131.365	230.373	-291.854
2024 - gen.	1.362.756	1.120.562	1.738.699	177.986	119.627	3.101.455	235.438	-322.789
feb.	1.356.697	1.118.351	1.733.789	176.928	120.786	3.090.486	237.119	-286.956
mar.	1.356.518	1.118.463	1.738.726	176.070	121.933	3.095.244	240.558	-276.907
apr.	1.343.869	1.107.551	1.729.768	174.608	121.144	3.073.637	238.207	-242.940
mag.	1.340.582	1.106.282	1.727.232	172.483	122.724	3.067.814	243.259	-237.018
giu.	1.347.126	1.112.920	1.736.457	170.839	123.193	3.083.583	244.629	-231.670
lug.	1.364.444	1.129.682	1.731.293	170.761	123.588	3.095.737	249.725	-276.025
ago.	1.359.534	1.125.306	1.718.647	171.765	124.171	3.078.181	247.387	-237.501
set.	1.362.060	1.128.716	1.727.185	170.236	125.523	3.089.245	248.024	-228.717
ott.	1.351.958	1.117.818	1.716.203	165.953	125.282	3.068.161	248.888	-191.281
nov.	1.373.593	1.141.108	1.724.383	166.613	126.332	3.097.976	260.896	-175.177
dic.	1.337.903	1.105.282	1.736.059	165.240	127.138	3.073.962	257.492	-153.215
2025 - gen.	1.350.410	1.117.274	1.726.590	163.730	130.122	3.076.999	254.383	-158.237
feb.	(1.354.833)	(1.122.973)	(1.730.106)	(166.768)	(130.794)	(3.084.939)	(254.441)	(-158.434)

Contropartite italiane della moneta dell'area dell'euro: residenti nell'area

(flussi in milioni di euro)

Periodo	Totale passività monetarie	Altre passività delle IFM					Passività verso non residenti nell'area dell'euro
		Depositi delle Amministrazioni centrali	Passività non monetarie nei confronti del "settore detentore della moneta"			Totale	
			Depositi con durata prestabilita oltre 2 anni e depositi rimborsabili con preavviso oltre 3 mesi	Obbligazioni con scadenza oltre i 2 anni	Capitale e riserve		
2022	-2.290	-15.935	-1.294	-3.545	38.977	34.138	-1.874
2023	-44.077	5.925	-8.409	27.072	7.891	26.554	433
2024 - gen.	-40.234	-22.976	354	584	-3.794	-2.856	7.576
feb.	4.827	21.533	-356	475	1.194	1.313	3.005
mar.	17.385	-23.222	-1.299	5.941	8.026	12.668	-4.876
apr.	-7.546	5.887	-801	4.445	-5.035	-1.391	11.956
mag.	5.812	-5.393	-2.783	2.071	-400	-1.112	8.022
giu.	33.387	-527	1.611	2.103	-914	2.800	-12.400
lug.	-41.027	-510	-607	-1.043	-59	-1.709	-5.166
ago.	12.826	3.755	575	-408	-805	-638	5
set.	5.394	-3.799	-263	689	5.814	6.240	-1.244
ott.	3.353	5.184	-3.014	-289	3.609	306	986
nov.	33.801	5.066	-18	4.161	2.469	6.612	-1.928
dic.	4.579	-12.337	2.520	1.301	7.374	11.195	2.867
2025 - gen.	-21.723	7.278	-592	-147	-7.928	-8.668	1.933
feb.	(-5.142)	(1.597)	(2.006)	(1.418)	(5.120)	(8.543)	(-4.267)

Periodo	Attività verso residenti in Italia e nel resto dell'area					Totale	Attività verso non residenti nell'area dell'euro	Altre contropartite
	Finanziamenti alle Amministrazioni pubbliche		Finanziamenti agli "altri residenti"					
		di cui: obbligazioni		di cui: obbligazioni	di cui: azioni e partecipazioni			
2022	63.976	61.360	32.223	6.464	-162	96.199	-2.604	-79.556
2023	-53.090	-39.329	-64.006	-17.904	5.254	-117.096	13.242	92.689
2024 - gen.	-16.522	-10.900	-12.284	-1.680	357	-28.806	3.083	-32.767
feb.	303	4.147	-5.165	-677	35	-4.862	2.554	32.986
mar.	-8.358	-8.448	4.643	-1.201	437	-3.715	2.528	3.142
apr.	-4.017	-2.282	-7.505	-1.112	98	-11.522	-1.414	21.842
mag.	-1.018	1.000	-3.382	-1.981	1.009	-4.400	6.324	5.405
giu.	9.722	9.817	9.446	-1.892	785	19.168	-1.091	5.183
lug.	-4.160	-4.716	-5.000	-565	342	-9.160	3.963	-43.215
ago.	-4.873	-4.339	-12.684	1.094	89	-17.557	-162	33.667
set.	-13.333	-12.449	9.190	-1.218	1.005	-4.143	1.078	9.656
ott.	-348	-1.144	-10.244	-4.106	163	-10.592	-430	20.851
nov.	1.782	3.438	7.302	72	604	9.084	5.804	28.663
dic.	-24.425	-24.563	13.351	-1.056	522	-11.074	-4.344	21.722
2025 - gen.	13.371	12.857	-12.326	-1.408	-387	1.046	-4.400	-17.825
feb.	(602)	(1.878)	(3.442)	(2.830)	(617)	(4.044)	(-1.444)	(-1.868)

Bilancio statistico della Banca d'Italia: attività

(consistenze di fine periodo in milioni di euro)

Periodo	Oro e crediti in oro	Attività verso non residenti nell'area dell'euro		Prestiti a controparti del settore finanziario dell'area dell'euro					
		di cui: crediti verso FMI		Operazioni di rifinanziamento		Operazioni temporanee di fine-tuning e di tipo strutturale	Operazioni di rifinanziamento marginale	Crediti connessi a scarti di garanzia e altri crediti	
				Principali	A più lungo termine				
2022	134.488	78.506	32.988	356.451	712	355.739
2023	147.239	78.671	32.941	149.801	9.497	140.305
2024 - feb.	147.871	78.679	33.171	146.280	3.728	142.552
mar.	161.322	79.309	33.119	65.767	3.530	62.237
apr.	170.021	79.384	33.267	64.996	2.759	62.237
mag.	170.246	79.825	33.348	62.248	3.106	59.142
giu.	171.836	81.180	33.399	49.579	7.898	41.616	..	65	..
lug.	176.003	80.527	33.716	46.804	3.918	42.886
ago.	179.226	79.910	33.453	45.931	2.575	43.356
set.	186.011	80.146	33.434	31.254	10.420	20.834
ott.	200.567	80.898	33.532	28.534	8.140	20.394
nov.	198.595	82.801	34.181	28.630	7.111	21.519
dic.	197.945	83.584	34.058	22.857	11.363	11.494
2025 - gen.	212.719	82.981	34.201	22.872	9.458	13.414
feb.	216.509	83.514	34.234	21.749	9.850	11.899
mar.	227.459	81.020	33.377	19.560	10.575	8.985

Periodo	Attività in valuta verso residenti nell'area dell'euro	Titoli in euro emessi da residenti nell'area dell'euro	Crediti verso le Amministrazioni pubbliche	Attività verso l'Eurosistema			Altre attività	Totale attività
				di cui: partecipazioni al capitale della BCE	di cui: crediti connessi al trasferimento di riserve			
2022	1.212	670.156	14.268	58.675	1.510	6.854	169.736	1.483.493
2023	1.857	671.065	14.647	53.653	1.510	6.854	143.948	1.260.881
2024 - feb.	1.766	656.494	14.349	42.126	1.418	6.498	149.580	1.237.144
mar.	1.399	657.213	14.402	42.398	1.418	6.498	144.584	1.166.393
apr.	1.589	649.223	14.237	42.569	1.418	6.498	149.634	1.171.653
mag.	1.144	641.842	14.175	43.797	1.418	6.498	150.783	1.164.060
giu.	856	640.925	14.140	44.142	1.418	6.498	152.786	1.155.444
lug.	1.857	648.110	14.372	44.213	1.418	6.498	141.357	1.153.244
ago.	2.086	642.745	14.354	44.600	1.418	6.498	141.405	1.150.256
set.	1.634	641.172	14.525	44.902	1.418	6.498	131.246	1.130.890
ott.	1.662	632.655	14.345	45.531	1.418	6.498	134.644	1.138.836
nov.	2.129	639.994	14.536	45.379	1.418	6.498	123.293	1.135.355
dic.	2.415	620.327	14.388	44.049	1.418	6.498	129.528	1.115.092
2025 - gen.	2.299	614.742	14.357	45.204	1.418	6.498	133.392	1.128.565
feb.	2.163	608.263	14.384	45.683	1.418	6.498	130.153	1.122.416
mar.	2.203	590.156	14.289	46.776	1.418	6.498	127.936	1.109.399

Bilancio statistico della Banca d'Italia: passività

(consistenze di fine periodo in milioni di euro)

Periodo	Banconote in circolazione	Passività in euro verso controparti del settore finanziario dell'area dell'euro						Passività in euro verso altri residenti nell'area dell'euro
		Conti correnti (inclusa ROB)	Depositi overnight	Depositi a tempo determinato	Operazioni temporanee di fine-tuning	Depositi connessi a scarti di garanzia e altri depositi		
2022	245.701	245.002	22.428	222.574	62.992
2023	242.975	188.703	20.344	168.359	57.397
2024 - feb.	227.336	240.895	19.421	221.474	52.032
mar.	228.492	143.819	19.589	124.230	28.812
apr.	228.691	193.240	18.824	174.415	34.441
mag.	228.942	191.384	18.621	172.764	27.307
giu.	229.908	141.194	19.178	122.016	23.684
lug.	230.656	155.502	19.328	136.174	23.611
ago.	230.384	136.281	18.487	117.794	25.446
set.	230.064	128.157	18.056	110.101	31.415
ott.	230.291	135.946	18.910	117.036	33.772
nov.	230.485	121.869	18.210	103.660	39.802
dic.	234.098	122.595	19.339	103.256	26.468
2025 - gen.	230.946	128.570	17.989	110.581	34.382
feb.	230.738	118.136	17.848	100.288	34.626
mar.	231.318	106.830	19.465	87.366	32.130

Periodo	Passività verso non residenti nell'area dell'euro	Passività in valuta verso residenti nell'area dell'euro	Rivalutazioni	Capitale e riserve	Passività verso l'Eurosistema	Altre passività	di cui:	Totale passività
							Contropartite DSP	
2022	6.871	556	130.573	26.304	684.310	81.184	26.311	1.483.493
2023	7.111	644	147.290	26.304	522.007	68.450	25.593	1.260.881
2024 - feb.	6.803	793	148.273	26.304	466.538	68.169	25.776	1.237.144
mar.	5.088	918	163.488	26.304	500.924	68.548	25.732	1.166.393
apr.	12.247	1.006	170.586	26.304	437.787	67.353	25.847	1.171.653
mag.	13.123	948	169.897	26.304	439.095	67.060	25.637	1.164.060
giu.	8.897	936	171.333	26.304	485.288	67.900	25.828	1.155.444
lug.	9.455	873	177.628	26.304	461.799	67.416	25.788	1.153.244
ago.	10.309	1.116	180.143	26.304	473.232	67.041	25.531	1.150.256
set.	11.947	740	188.923	26.304	446.410	66.930	25.465	1.130.890
ott.	13.916	973	201.812	26.304	428.491	67.341	25.722	1.138.846
nov.	15.735	1.165	204.305	26.304	428.623	67.067	26.226	1.135.355
dic.	19.011	915	202.215	26.304	415.924	67.566	26.376	1.115.097
2025 - gen.	19.897	861	218.036	26.304	402.182	67.387	26.370	1.128.565
feb.	18.111	789	222.782	26.304	403.736	67.195	26.429	1.122.416
mar.	12.727	723	229.146	27.148	408.513	60.866	25.825	1.109.399

Tassi di interesse ufficiali dell'Eurosistema
(valori percentuali)

Data di annuncio	Operazioni attivabili su iniziativa delle controparti			Operazioni di rifinanziamento principali		
	Data di decorrenza	Depositi overnight presso l'Eurosistema	Operazioni di rifinanziamento marginale	Data di decorrenza	Tasso fisso (per aste a tasso fisso)	Tasso minimo di offerta (per aste a tasso variabile)
5.12.2002	6.12.2002	1,75	3,75	11.12.2002	-	2,75
6.03.2003	7.03.2003	1,50	3,50	12.03.2003	-	2,50
5.06.2003	6.06.2003	1,00	3,00	9.06.2003	-	2,00
1.12.2005	6.12.2005	1,25	3,25	6.12.2005	-	2,25
2.03.2006	8.03.2006	1,50	3,50	8.03.2006	-	2,50
8.06.2006	15.06.2006	1,75	3,75	15.06.2006	-	2,75
3.08.2006	9.08.2006	2,00	4,00	9.08.2006	-	3,00
5.10.2006	11.10.2006	2,25	4,25	11.10.2006	-	3,25
7.12.2006	13.12.2006	2,50	4,50	13.12.2006	-	3,50
8.03.2007	14.03.2007	2,75	4,75	14.03.2007	-	3,75
6.06.2007	13.06.2007	3,00	5,00	13.06.2007	-	4,00
3.07.2008	9.07.2008	3,25	5,25	9.07.2008	-	4,25
8.10.2008	8.10.2008	2,75	4,75	-	-	-
8.10.2008	9.10.2008	3,25	4,25	15.10.2008	3,75	-
6.11.2008	12.11.2008	2,75	3,75	12.11.2008	3,25	-
4.12.2008	10.12.2008	2,00	3,00	10.12.2008	2,50	-
18.12.2008	21.01.2009	1,00	3,00	-	-	-
15.01.2009	21.01.2009	1,00	3,00	21.01.2009	2,00	-
5.03.2009	11.03.2009	0,50	2,50	11.03.2009	1,50	-
2.04.2009	8.04.2009	0,25	2,25	8.04.2009	1,25	-
7.05.2009	13.05.2009	0,25	1,75	13.05.2009	1,00	-
7.04.2011	13.04.2011	0,50	2,00	13.04.2011	1,25	-
7.07.2011	13.07.2011	0,75	2,25	13.07.2011	1,50	-
3.11.2011	9.11.2011	0,50	2,00	9.11.2011	1,25	-
8.12.2011	14.12.2011	0,25	1,75	14.12.2011	1,00	-
5.07.2012	11.07.2012	0,00	1,50	11.07.2012	0,75	-
2.05.2013	8.05.2013	0,00	1,00	8.05.2013	0,50	-
7.11.2013	13.11.2013	0,00	0,75	13.11.2013	0,25	-
5.06.2014	11.06.2014	-0,10	0,40	11.06.2014	0,15	-
4.09.2014	10.09.2014	-0,20	0,30	10.09.2014	0,05	-
3.12.2015	9.12.2015	-0,30	0,30	9.12.2015	0,05	-
9.03.2016	16.03.2016	-0,40	0,25	16.03.2016	0,00	-
12.09.2019	18.09.2019	-0,50	0,25	18.09.2019	0,00	-
21.07.2022	27.07.2022	0,00	0,75	27.07.2022	0,50	-
8.09.2022	14.09.2022	0,75	1,50	14.09.2022	1,25	-
27.10.2022	2.11.2022	1,50	2,25	2.11.2022	2,00	-
15.12.2022	21.12.2022	2,00	2,75	21.12.2022	2,50	-
2.02.2023	8.02.2023	2,50	3,25	8.02.2023	3,00	-
16.03.2023	22.03.2023	3,00	3,75	22.03.2023	3,50	-
4.05.2023	10.05.2023	3,25	4,00	10.05.2023	3,75	-
15.06.2023	21.06.2023	3,50	4,25	21.06.2023	4,00	-
27.07.2023	2.08.2023	3,75	4,50	2.08.2023	4,25	-
14.09.2023	20.09.2023	4,00	4,75	20.09.2023	4,50	-
6.06.2024	12.06.2024	3,75	4,50	12.06.2024	4,25	-
12.09.2024	18.09.2024	3,50	3,90	18.09.2024	3,65	-
17.10.2024	23.10.2024	3,25	3,65	23.10.2024	3,40	-
12.12.2024	18.12.2024	3,00	3,40	18.12.2024	3,15	-
30.01.2025	5.02.2025	2,75	3,15	5.02.2025	2,90	-
6.03.2025	12.03.2025	2,50	2,90	12.03.2025	2,65	-

Operazioni di politica monetaria dell'Eurosistema effettuate dalla Banca d'Italia mediante asta*(milioni di euro per le quantità; valori percentuali su base annua per i tassi di interesse; dati giornalieri)*

Data di regolamento	Importo		Aste a tasso fisso	Aste a tasso variabile			Durata dell'operazione (in giorni)
	Richiesto	Aggiudicato		Tasso minimo di offerta	Tasso marginale	Tasso medio ponderato	
Operazioni di rifinanziamento principali							
11.12.2024	3.757	3.757	3,40	-	-	-	7
18.12.2024	5.619	5.619	3,15	-	-	-	5
23.12.2024	6.085	6.085	3,15	-	-	-	7
30.12.2024	11.363	11.363	3,15	-	-	-	9
8.01.2025	7.695	7.695	3,15	-	-	-	7
15.01.2025	5.589	5.589	3,15	-	-	-	7
22.01.2025	6.820	6.820	3,15	-	-	-	7
29.01.2025	9.458	9.458	3,15	-	-	-	7
26.02.2025	9.850	9.850	2,90	-	-	-	7
5.03.2025	5.725	5.725	2,90	-	-	-	7
Operazioni di rifinanziamento a più lungo termine, con durata fino a 3 mesi							
25.09.2024	5.398	5.398	3,65	-	-	-	84
30.10.2024	1.030	1.030	3,40	-	-	-	91
27.11.2024	2.725	2.725	3,40	-	-	-	91
18.12.2024	7.739	7.739	3,15	-	-	-	98
29.01.2025	2.950	2.950	3,15	-	-	-	91
26.02.2025	1.210	1.210	2,90	-	-	-	91
Operazioni di rifinanziamento a più lungo termine, con durata oltre 3 mesi							
24.06.2021	15.652	15.652	0,00	-	-	-	1.098
24.06.2021	320	320	-0,25	-	-	-	371
29.09.2021	41.682	41.682	0,00	-	-	-	1.092
30.09.2021	972	972	-0,25	-	-	-	364
16.12.2021	350	350	-0,25	-	-	-	406
22.12.2021	21.754	21.754	0,00	-	-	-	1.092
Altre operazioni							
12.12.2024	-	-	0,00	-	-	-	7
19.12.2024	1.020	1.020	4,59	-	-	-	21
9.01.2025	-	-	0,00	-	-	-	7
16.01.2025	-	-	0,00	-	-	-	7
23.01.2025	-	-	0,00	-	-	-	7
30.01.2025	-	-	0,00	-	-	-	7

Statistiche sulla riserva obbligatoria - Passività delle istituzioni creditizie residenti in Italia

(consistenze di fine periodo in milioni di euro)

Periodo	Totale delle passività soggette	Passività soggette a coefficiente di riserva positivo		Passività soggette a coefficiente di riserva dello 0%		
		Depositi (in conto corrente; con durata prestabilita fino a due anni; rimborsabili con preavviso fino a due anni)	Titoli obbligazionari fino a due anni	Depositi (con durata prestabilita oltre due anni; rimborsabili con preavviso oltre due anni)	Pronti contro termine	Titoli obbligazionari oltre i due anni
2022	2.324.298	1.909.903	5.704	54.984	99.523	254.184
2023	-	-	-	-	-	-
2024 - gen.	2.336.188	1.824.104	18.375	61.011	126.635	306.062
feb.	2.343.803	1.827.333	18.738	61.018	130.768	305.947
mar.	-	-	-	-	-	-
apr.	2.367.540	1.835.850	20.191	60.696	132.165	318.638
mag.	2.370.438	1.844.668	20.146	60.078	127.326	318.220
giu.	-	-	-	-	-	-
lug.	2.355.797	1.834.379	19.378	62.503	117.447	322.089
ago.	2.372.701	1.848.044	19.209	62.221	122.703	320.523
set.	-	-	-	-	-	-
ott.	2.365.362	1.849.330	18.193	63.144	113.891	320.803
nov.	-	-	-	-	-	-
dic.	2.406.925	1.887.562	17.171	65.307	108.924	327.962
2025 - gen.	2.386.762	1.861.216	16.906	65.454	113.784	329.402
feb.	(2.387.500)	(1.855.745)	(17.772)	(65.236)	(120.032)	(328.715)

Tavola 3.6b

[Accesso ai dati:](#)[BMON0100](#)

Statistiche sulla riserva obbligatoria - Assolvimento dell'obbligo di riserva da parte delle istituzioni creditizie residenti in Italia

(consistenze medie nel periodo di mantenimento in milioni di euro; valori percentuali su base annua per il tasso di interesse)

Periodo di mantenimento terminante il:		Riserve dovute	Conti correnti delle istituzioni creditizie	Riserve in eccesso	Inadempienze	Tasso di remunerazione della riserva obbligatoria
mese	giorno					
2022	dic.	19.066	21.291	2.225	4	2,00
2023	dic.	18.454	18.962	508	..	0,00
2024 - feb.	-	-	-	-	-	-
mar.	12	18.104	18.478	374	2	0,00
apr.	16	18.386	18.802	416	..	0,00
mag.	-	-	-	-	-	-
giu.	11	18.422	18.632	210	..	0,00
lug.	23	18.522	18.689	167	..	0,00
ago.	-	-	-	-	-	-
set.	17	18.610	18.739	129	1	0,00
ott.	22	18.499	18.621	122	..	0,00
nov.	-	-	-	-	-	-
dic.	17	18.634	18.746	112	..	0,00
2025 - gen.	-	-	-	-	-	-
feb.	4	18.637	18.757	120	3	0,00
mar.	11	19.009	19.170	161	..	0,00

Bilancio delle "altre IFM" residenti in Italia: attività

(consistenze di fine periodo in milioni di euro)

Periodo	Cassa	Prestiti						Resto del mondo
		Residenti in Italia			Residenti in altri paesi dell'area dell'euro			
		IFM	Amministrazioni pubbliche	Altri residenti	IFM	Amministrazioni pubbliche	Altri residenti	
2023	10.359	448.146	247.159	1.463.319	133.031	650	21.769	94.425
2024 - feb.	8.795	490.693	237.771	1.458.198	135.669	575	21.321	97.880
mar.	9.226	387.498	237.817	1.461.024	135.149	239	22.679	98.278
apr.	9.344	436.486	236.085	1.456.735	136.028	232	22.870	95.859
mag.	8.809	434.416	234.075	1.447.720	138.869	226	22.112	99.334
giu.	8.727	386.512	233.980	1.465.178	147.311	226	24.512	99.459
lug.	8.985	396.262	234.546	1.444.751	144.789	216	24.453	101.922
ago.	8.746	380.138	234.023	1.444.673	142.572	205	24.518	101.290
set.	8.999	368.631	233.122	1.454.368	147.305	221	26.481	102.818
ott.	8.894	374.786	233.924	1.449.392	146.395	216	25.674	101.606
nov.	8.821	361.732	232.240	1.446.908	150.293	243	26.191	109.281
dic.	11.072	369.098	232.324	1.446.006	149.602	299	27.060	105.518
2025 - gen.	8.892	370.148	232.901	1.437.772	158.035	235	26.756	104.616
feb.	(8.861)	(360.003)	(231.636)	(1.441.493)	(161.239)	(223)	(27.614)	(105.021)

Periodo	Titoli diversi da azioni						Resto del mondo
	Residenti in Italia			Residenti in altri paesi dell'area dell'euro			
	IFM	Amministrazioni pubbliche	Altri residenti	IFM	Amministrazioni pubbliche	Altri residenti	
2023	51.894	361.508	137.525	29.156	95.854	12.480	72.220
2024 - feb.	50.964	353.663	135.728	29.479	101.077	12.976	75.266
mar.	51.844	350.026	134.372	29.518	102.056	13.468	77.239
apr.	52.121	348.906	133.178	29.666	100.501	13.228	77.586
mag.	52.182	352.649	130.683	29.618	102.639	13.913	79.273
giu.	51.310	357.698	129.514	29.456	104.521	13.989	78.406
lug.	51.731	363.198	129.357	30.171	106.394	14.429	81.596
ago.	51.280	364.156	129.958	30.096	106.778	14.796	81.125
set.	52.563	365.183	128.953	30.460	108.019	15.397	79.477
ott.	51.797	362.623	125.670	30.673	108.544	14.720	79.827
nov.	52.955	375.223	125.640	30.960	110.763	15.281	81.783
dic.	52.066	361.934	124.786	30.546	107.896	14.957	80.099
2025 - gen.	52.968	372.629	123.454	32.393	113.341	15.155	78.090
feb.	(52.030)	(379.701)	(125.758)	(32.868)	(118.187)	(15.875)	(78.140)

Periodo	Azioni e partecipazioni				Resto del mondo	Immobilizzazioni	Altre attività	Totale attività
	Residenti in Italia		Residenti in altri paesi dell'area dell'euro					
	IFM	Altri settori	IFM	Altri settori				
2023	19.687	82.243	40.255	16.529	15.806	82.747	357.053	3.793.815
2024 - feb.	19.557	83.151	40.251	16.632	16.044	82.915	339.330	3.807.933
mar.	21.963	83.562	40.393	16.691	16.385	83.099	352.503	3.725.030
apr.	21.942	83.756	40.443	16.346	16.223	83.051	332.354	3.742.938
mag.	21.955	84.135	40.449	16.764	16.245	83.176	332.494	3.741.735
giu.	21.691	84.456	40.554	17.104	16.999	83.263	338.845	3.733.712
lug.	21.723	84.923	40.722	17.271	17.401	83.314	469.037	3.867.189
ago.	21.756	84.904	40.746	17.542	16.527	83.341	476.361	3.855.532
set.	21.838	85.964	42.625	17.941	17.022	83.447	464.960	3.855.793
ott.	21.915	86.724	42.615	17.500	18.231	83.689	459.779	3.845.195
nov.	22.441	87.346	42.790	17.518	19.434	84.655	480.137	3.882.637
dic.	22.504	87.533	43.096	17.930	20.585	84.723	468.368	3.858.000
2025 - gen.	22.490	88.329	43.094	18.981	21.124	84.881	466.426	3.872.713
feb.	(22.597)	(89.244)	(43.171)	(18.515)	(20.232)	(84.765)	(459.899)	(3.877.071)

Bilancio delle “altre IFM” residenti in Italia: passività

(consistenze di fine periodo in milioni di euro)

Periodo	Depositi						Resto del mondo
	Residenti in Italia			Residenti in altri paesi dell'area dell'euro			
	IFM	Amministrazione centrale	Altre Amministrazioni pubbliche - altri residenti	IFM	Amministrazioni centrali	Altre Amministrazioni pubbliche - altri residenti	
2023	413.808	28.510	2.007.270	279.183	16	36.880	67.988
2024 - feb.	399.587	27.018	1.985.492	306.408	14	39.543	79.132
mar.	316.140	28.501	1.996.163	283.943	15	41.532	75.748
apr.	312.280	27.487	1.988.011	312.528	18	39.687	80.634
mag.	310.356	28.112	1.981.969	310.795	16	40.086	87.507
giu.	300.703	29.938	2.027.658	281.151	15	42.162	79.597
lug.	292.326	30.443	1.976.438	310.526	16	39.983	73.804
ago.	294.755	29.967	1.996.476	309.130	724	39.376	72.579
set.	275.310	30.372	2.006.751	296.504	375	40.261	69.569
ott.	270.547	29.917	1.988.564	317.727	657	40.786	68.952
nov.	271.519	28.667	2.021.483	301.384	686	42.480	65.782
dic.	273.347	27.315	2.026.213	291.593	921	43.554	65.643
2025 - gen.	269.431	26.789	2.003.502	314.822	918	43.712	66.693
feb.	(268.610)	(30.710)	(2.004.781)	(317.566)	(1.109)	(43.744)	(64.206)

Periodo	Obbligazioni	Capitale e riserve	Altre passività	Totale passività
2023	299.099	360.300	300.762	3.793.816
2024 - feb.	302.193	359.351	309.196	3.807.933
mar.	309.955	365.515	307.518	3.725.031
apr.	314.983	361.408	305.904	3.742.938
mag.	316.549	361.942	304.403	3.741.734
giu.	316.806	359.243	296.437	3.733.711
lug.	314.608	363.068	465.976	3.867.188
ago.	312.850	364.324	435.351	3.855.532
set.	313.269	369.070	454.312	3.855.793
ott.	312.698	370.919	444.427	3.845.194
nov.	317.358	373.475	459.803	3.882.637
dic.	317.123	376.397	435.893	3.858.000
2025 - gen.	318.636	371.122	457.088	3.872.713
feb.	(319.056)	(374.046)	(453.243)	(3.877.071)

Tutti i fascicoli della collana Statistiche sono disponibili sul sito internet della Banca d'Italia:
<http://www.bancaditalia.it/pubblicazioni>

Eventuali chiarimenti sui dati contenuti in questa pubblicazione possono essere richiesti via e-mail all'indirizzo: statistiche@bancaditalia.it

Pubblicazione non soggetta a registrazione ai sensi dell'art. 3 bis della L. 103/2012