

# Banche e moneta: serie nazionali

10 dicembre 2024

Per informazioni: [statistiche@bancaditalia.it](mailto:statistiche@bancaditalia.it)  
[www.bancaditalia.it/statistiche/index.html](http://www.bancaditalia.it/statistiche/index.html)

Figura 1

## Prestiti bancari ai residenti in Italia (variazioni percentuali sui 12 mesi)



Figura 2

## Principali passività bancarie: depositi con residenti in Italia e obbligazioni (variazioni percentuali sui 12 mesi)

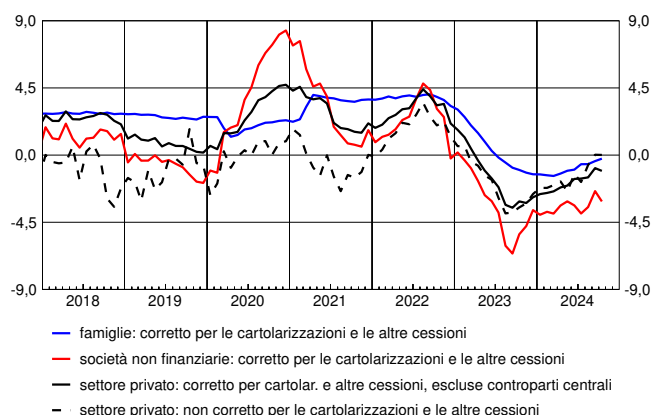
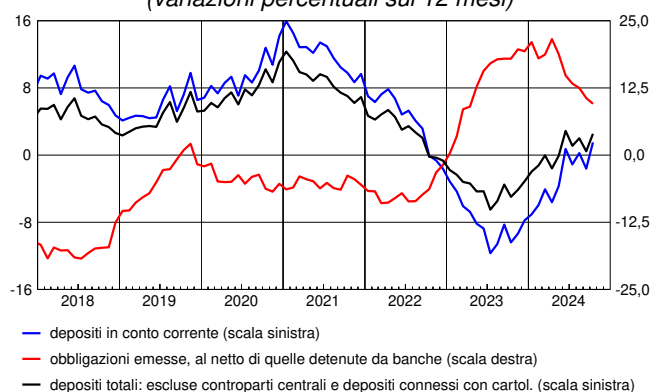

In ottobre i prestiti al settore privato, corretti sulla base della metodologia armonizzata concordata nell'ambito del Sistema Europeo delle Banche Centrali (SEBC), sono diminuiti dell'1,1 per cento sui dodici mesi (-0,9 nel mese precedente). I prestiti alle famiglie si sono ridotti dello 0,2 per cento sui dodici mesi (-0,4 nel mese precedente) mentre quelli alle società non finanziarie sono diminuiti del 3,1 per cento (-2,4 nel mese precedente). I depositi del settore privato sono aumentati del 2,5 per cento (0,5 per cento a settembre); la raccolta obbligazionaria è aumentata del 9,5 per cento (10,6 in settembre).

Figura 3

## Tassi di interesse bancari sui prestiti in euro per settore: nuove operazioni (valori percentuali)



Figura 4

## Tassi di interesse bancari sui depositi in euro per strumento: consistenze (valori percentuali)

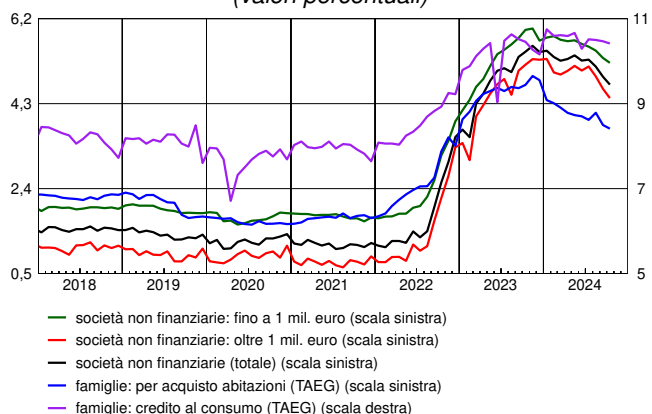
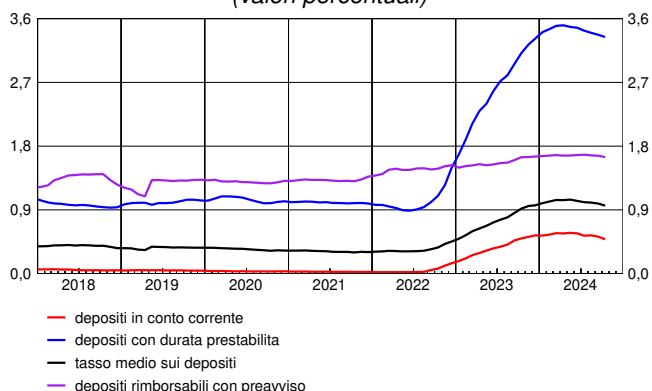

In ottobre i tassi di interesse sui prestiti erogati nel mese alle famiglie per l'acquisto di abitazioni comprensivi delle spese accessorie (Tasso Annuale Effettivo Globale, TAEG) si sono collocati al 3,74 per cento (3,82 in settembre); la quota di questi prestiti con periodo di determinazione iniziale del tasso fino a 1 anno è stata del 6 per cento (7 per cento nel mese precedente). Il TAEG sulle nuove erogazioni di credito al consumo si è collocato al 10,42 per cento (10,47 nel mese precedente). I tassi di interesse sui nuovi prestiti alle società non finanziarie sono stati pari al 4,73 per cento (4,90 nel mese precedente), quelli per importi fino a 1 milione di euro sono stati pari al 5,21 per cento, mentre i tassi sui nuovi prestiti di importo superiore a tale soglia si sono collocati al 4,42 per cento. I tassi passivi sul complesso dei depositi in essere sono stati pari allo 0,96 per cento (0,99 nel mese precedente).

## Avviso

Il report "Banche e moneta: serie nazionali" ha frequenza mensile e contiene statistiche aggregate a livello nazionale sul sistema bancario in gran parte definite secondo gli schemi armonizzati dell'Eurosistema.

Il fascicolo è articolato in tre sezioni:

Sezione 1. Statistiche bancarie: bilanci e altre informazioni.

Sezione 2. Tassi di interesse bancari.

Sezione 3. Statistiche della politica monetaria unica: le componenti italiane.

Il fascicolo separato "[Metodi e fonti: note metodologiche](#)" fa parte integrante del report e ne descrive il contenuto.

Dall'edizione del 9 marzo 2023 (con data di riferimento gennaio 2023) le serie storiche destagionalizzate riportate nelle tavole BSID0100 e BSID0200 sono state riviste in relazione all'adozione di una nuova procedura per la stima della componente stagionale allineata a quella utilizzata dalla Banca Centrale Europea. Con le nuove stime la dinamica infra-annuale delle serie storiche non è cambiata in modo sostanziale (per maggiori informazioni, cfr. "[Metodi e fonti: note metodologiche](#)").

A partire da gennaio 2023 la Croazia è entrata a far parte dell'Unione Economica e Monetaria. La sua adesione all'area dell'euro ha avuto un impatto sulle serie storiche del fascicolo (per maggiori informazioni, cfr. "[Metodi e fonti: note metodologiche](#)").

Dal fascicolo di giugno 2024, relativo alla data contabile di aprile 2024, sono state dismesse alcune informazioni relative alle sofferenze mensili: Tavola BSIB0900 (Sofferenze per settore di attività economica dei residenti in Italia); Tavola ATECO200 (Sofferenze per branche di attività economica dei residenti in Italia); le serie relative alle sofferenze nelle tavole CARB0100 (Cartolarizzazioni di prestiti bancari per tipologia e settore di controparte: totale) e CARB0200 (Cartolarizzazioni di prestiti bancari per tipologia e settore di controparte: prestiti cancellati dai bilanci). Analogamente, sono state dismesse le informazioni disponibili nelle tavole online BSIB1000 e BSIB1010 relative ai tassi di variazione delle sofferenze mensili. Tale scelta discende dalla considerazione che è più opportuno che il sottoinsieme delle sofferenze sia analizzato in relazione al complesso dei crediti deteriorati, che seguono la definizione armonizzata a livello europeo e sono disponibili a frequenza trimestrale. A tal proposito si avverte che, a partire dall'edizione relativa al I trimestre 2024, il fascicolo "[Banche e istituzioni finanziarie: condizioni e rischiosità del credito per settori e territori](#)" è arricchito dalla nuova tavola TRI30269 contenente dati sulla qualità del credito suddivisi per attività economica delle imprese. Si segnala, inoltre, che dal numero di agosto 2023, la tavola 28 "Crediti deteriorati" della pubblicazione "L'economia italiana in breve" è aggiornata con frequenza trimestrale. Per ulteriori dettagli, si veda "[La qualità del credito. Guida ai dati pubblicati dalla Banca d'Italia](#)".

## Avvertenze

- I. Le elaborazioni, salvo diversa indicazione, sono eseguite dalla Banca d'Italia.
- II. Segni convenzionali:
  - il fenomeno non esiste;
  - .... il fenomeno esiste ma i dati non si conoscono;
  - .. i dati non raggiungono la cifra significativa dell'ordine minimo considerato.I dati riportati fra parentesi sono provvisori, quelli fra parentesi in corsivo sono stimati.
- III. Le tavole sono contrassegnate, oltre che da un numero progressivo, da un codice alfanumerico che individua in modo univoco il contenuto della tavola nell'archivio elettronico in cui sono memorizzate le informazioni destinate alla diffusione esterna. Analogo codice identifica le diverse grandezze riportate in ciascuna tavola.

## Indice

### Sezione 1: Statistiche bancarie: bilanci e altre informazioni

Accesso ai dati in BDS:

Tavola 1.1	- Bilancio delle banche residenti in Italia: attività	<a href="#">BSIB0100</a>
Tavola 1.2	- Bilancio delle banche residenti in Italia: passività	<a href="#">BSIB0200</a>
Tavola 1.3	- Depositi per settore di attività economica (consistenze)	<a href="#">BSIB0300</a>
Tavola 1.4	- Depositi per settore di attività economica e obbligazioni emesse (flussi)	<a href="#">BSIB0400</a>
Tavola 1.5	- Raccolta da altri residenti e altre Amministrazioni pubbliche per durata e tipologia	<a href="#">BSIB0500</a>
Tavola 1.6	- Prestiti per settore di attività economica (consistenze)	<a href="#">BSIB0600</a>
Tavola 1.7	- Prestiti per settore di attività economica: residenti in Italia (flussi)	<a href="#">BSIB0700</a>
Tavola 1.8	- Prestiti ai residenti in Italia, per durata e tipologia	<a href="#">BSIB0800</a>
Tavola 1.9	- Prestiti per branche di attività economica dei residenti in Italia	<a href="#">ATECO100</a>
Tavola 1.10	- Cartolarizzazioni di prestiti bancari per tipologia e settore di controparte: totale	<a href="#">CARB0100</a>
Tavola 1.11	- Cartolarizzazioni di prestiti bancari per tipologia e settore di controparte: prestiti cancellati dai bilanci (consistenze)	<a href="#">CARB0200</a>
Tavola 1.12	- Cartolarizzazioni e altre cessioni di prestiti cancellati dai bilanci bancari: residenti in Italia (flussi)	<a href="#">CARB0300</a>
Tavola 1.13	- Tassi di variazione a 1 mese annualizzati: raccolta	<a href="#">BSID0100</a>
Tavola 1.14	- Tassi di variazione a 1 mese annualizzati: prestiti e titoli in portafoglio	<a href="#">BSID0200</a>
Tavola 1.15	- Titoli in portafoglio emessi da residenti in Italia, diversi da azioni e partecipazioni	<a href="#">TITP0100</a>
Tavola 1.16	- Titoli di terzi in deposito per settore detentore: titoli di debito al valore nominale	<a href="#">TITD0100</a>
Tavola 1.17	- Titoli di terzi in deposito di residenti in Italia per strumento al <i>fair value</i>	<a href="#">TITD0200</a>

#### *Tavole disponibili solo in BDS*

Conto economico e altri indicatori di struttura	<a href="#">CE00100</a>
Principali attività bancarie – tassi di variazione a 12 mesi	<a href="#">BSIB1000</a>
Principali attività bancarie - consistenze e flussi per il calcolo del tasso di variazione	<a href="#">BSIB1010</a>
Principali passività bancarie – tassi di variazione a 12 mesi	<a href="#">BSIB1100</a>
Principali passività bancarie - consistenze e flussi per il calcolo del tasso di variazione	<a href="#">BSIB1110</a>

### Sezione 2: Tassi di interesse bancari

Accesso ai dati in BDS:

Tavola 2.1	- Indicatori compositi del costo del credito bancario	<a href="#">MIR0100</a>
Tavola 2.2	- Tassi di interesse bancari sui prestiti in euro alle società non finanziarie: nuove operazioni	<a href="#">MIR0200</a>
Tavola 2.3	- Volumi sui prestiti in euro alle società non finanziarie: nuove operazioni	<a href="#">MIR0300</a>
Tavola 2.4	- Tassi di interesse bancari sui prestiti in euro alle famiglie: nuove operazioni	<a href="#">MIR0400</a>
Tavola 2.5	- Volumi sui prestiti in euro alle famiglie: nuove operazioni	<a href="#">MIR0500</a>
Tavola 2.6	- Tassi di interesse bancari sui prestiti in euro a famiglie e società non finanziarie: consistenze	<a href="#">MIR0600</a>
Tavola 2.7	- Tassi di interesse bancari sui depositi in euro di famiglie e società non finanziarie: nuove operazioni	<a href="#">MIR0700</a>
Tavola 2.8	- Tassi di interesse bancari sui depositi in euro di famiglie e società non finanziarie: consistenze	<a href="#">MIR0800</a>
Tavola 2.9	- Altri tassi di interesse bancari	<a href="#">MID0100</a>

#### *Tavole disponibili solo in BDS*

Volume dei depositi in euro di famiglie e società non finanziarie: nuove operazioni	<a href="#">MIR0900</a>
---	-------------------------

**Sezione 3: Statistiche della politica monetaria unica: le componenti italiane**

*Accesso ai dati in BDS:*

Tavola 3.1a - Componenti italiane degli aggregati monetari dell'area dell'euro: residenti nell'area (consistenze)	<a href="#"><u>AGGM0100</u></a>
Tavola 3.1b - Componenti italiane degli aggregati monetari dell'area dell'euro: residenti nell'area (flussi)	<a href="#"><u>AGGM0200</u></a>
Tavola 3.2a - Contropartite italiane della moneta dell'area dell'euro: residenti nell'area (consistenze)	<a href="#"><u>AGGM0300</u></a>
Tavola 3.2b - Contropartite italiane della moneta dell'area dell'euro: residenti nell'area (flussi)	<a href="#"><u>AGGM0400</u></a>
Tavola 3.3a - Bilancio statistico della Banca d'Italia: attività	<a href="#"><u>SPBI0100</u></a>
Tavola 3.3b - Bilancio statistico della Banca d'Italia: passività	<a href="#"><u>SPBI0200</u></a>
Tavola 3.4 - Tassi di interesse ufficiali dell'Eurosistema	<a href="#"><u>TUFF0100</u></a>
Tavola 3.5 - Operazioni di politica monetaria dell'Eurosistema effettuate dalla Banca d'Italia mediante asta	<a href="#"><u>OPM0100</u></a>
Tavola 3.6a - Statistiche sulla riserva obbligatoria - Passività delle istituzioni creditizie residenti in Italia	<a href="#"><u>ROB0100</u></a>
Tavola 3.6b - Statistiche sulla riserva obbligatoria - Assolvimento dell'obbligo di riserva da parte delle istituzioni creditizie residenti in Italia	<a href="#"><u>BMON0100</u></a>
Tavola 3.7a - Bilancio delle "altre IFM" residenti in Italia: attività	<a href="#"><u>BSIO0100</u></a>
Tavola 3.7b - Bilancio delle "altre IFM" residenti in Italia: passività	<a href="#"><u>BSIO0200</u></a>

*Tavole disponibili solo in BDS*

Principali aggregati monetari – tassi di variazione a 12 mesi [AGGM0500](#)

Una breve descrizione del contenuto di questo report, della metodologia utilizzata e della politica di revisione dei dati è disponibile nel fascicolo ["Metodi e fonti: note metodologiche"](#).

# **Sezione 1**

## **Statistiche bancarie: bilanci e altre informazioni**

**Bilancio delle banche residenti in Italia: attività**

(consistenze di fine periodo in milioni di euro)

Periodo	Cassa	Prestiti			Titoli diversi da azioni		
		Residenti in Italia	Residenti in altri paesi dell'area dell'euro	Resto del mondo	Residenti in Italia		
					IFM	Amministrazioni pubbliche	Altri residenti
2022 .....	10.442	2.303.958	158.328	96.473	47.936	376.285	154.932
2023 - ott. ....	9.239	2.172.844	155.260	95.894	49.770	357.256	148.053
nov. ....	9.150	2.213.170	155.072	97.189	50.978	356.146	136.116
dic. ....	10.359	2.160.128	155.465	94.411	51.894	360.281	135.614
2024 - gen. ....	9.053	2.175.937	155.862	98.086	50.644	350.746	134.319
feb. ....	8.795	2.188.128	154.044	97.880	50.964	352.529	134.165
mar. ....	9.226	2.088.860	154.189	98.278	51.837	348.991	134.669
apr. ....	9.344	2.131.320	154.833	95.907	52.106	347.799	133.484
mag. ....	8.809	2.117.983	156.710	99.304	52.182	351.438	130.717
giu. ....	8.727	2.089.126	167.294	99.458	51.310	356.318	129.622
lug. ....	8.985	2.075.012	164.390	101.921	51.731	361.820	129.382
ago. ....	8.746	2.058.252	161.962	101.289	51.280	362.813	129.958
set. ....	8.999	2.055.559	168.557	102.799	52.563	363.739	128.953
ott. ....	(8.894)	(2.057.521)	(172.286)	(101.605)	(51.797)	(360.770)	(125.834)

Periodo	Titoli diversi da azioni			Titoli diversi da azioni del resto del mondo	Azioni e partecipazioni	
	Residenti in altri paesi dell'area dell'euro				Residenti in Italia	
	IFM	Amministrazioni pubbliche	Altri residenti		IFM	Altri residenti
2022 .....	24.711	75.609	13.597	62.984	20.593	78.697
2023 - ott. ....	28.463	87.636	14.289	68.690	19.583	81.778
nov. ....	28.748	90.872	15.323	70.192	19.644	81.778
dic. ....	29.132	93.958	14.553	72.176	19.687	82.265
2024 - gen. ....	29.466	97.254	15.130	73.308	19.841	82.780
feb. ....	29.465	98.943	15.125	75.155	19.264	83.135
mar. ....	29.493	99.678	13.802	77.114	21.670	83.562
apr. ....	29.661	98.174	13.419	77.586	21.649	83.756
mag. ....	29.599	100.208	14.352	79.098	21.955	84.104
giu. ....	29.437	102.187	14.238	78.406	21.690	84.348
lug. ....	30.151	104.077	14.682	81.596	21.723	84.927
ago. ....	30.087	104.282	15.034	81.125	21.756	84.907
set. ....	30.454	105.328	15.529	79.470	21.838	85.972
ott. ....	(30.650)	(105.717)	(15.074)	(79.652)	(21.915)	(86.723)

Periodo	Azioni e partecipazioni			Quote di partecipazione in fondi monetari	Immobilizzazioni	Altre attività	Totale attività
	Residenti in altri paesi dell'area dell'euro		Resto del mondo				
	IFM	Altri residenti					
2022 .....	38.245	14.253	17.265	2	81.253	389.838	3.965.401
2023 - ott. ....	40.101	14.664	15.724	3	82.270	370.392	3.811.911
nov. ....	40.095	15.222	15.566	3	82.464	359.323	3.837.049
dic. ....	40.255	16.529	15.744	3	82.750	357.017	3.792.220
2024 - gen. ....	40.200	16.638	16.077	3	82.912	335.305	3.783.560
feb. ....	40.251	16.632	15.985	4	82.915	342.668	3.806.048
mar. ....	40.393	16.681	16.321	4	83.098	356.343	3.724.210
apr. ....	40.443	16.337	16.166	4	83.051	336.599	3.741.639
mag. ....	40.449	16.652	16.226	4	83.176	337.002	3.739.968
giu. ....	40.554	16.988	16.998	4	83.263	345.101	3.735.070
lug. ....	40.722	17.156	17.400	5	83.302	473.631	3.862.611
ago. ....	40.746	17.430	16.526	6	83.328	481.420	3.850.947
set. ....	42.625	17.941	17.021	6	83.447	470.290	3.851.090
ott. ....	(42.615)	(17.498)	(18.223)	(6)	(83.689)	(459.783)	(3.840.253)

**Bilancio delle banche residenti in Italia: passività***(consistenze di fine periodo in milioni di euro)*

Periodo	Depositi							
	Residenti in Italia				Residenti in altri paesi dell'area dell'euro			
	IFM	Amministrazioni pubbliche	Altri residenti	di cui: in euro	IFM	Amministrazioni pubbliche	Altri residenti	di cui: in euro
2022 .....	647.044	47.825	2.042.209	2.710.507	210.455	17	27.954	208.852
2023 - ott. ....	420.511	52.244	1.950.435	2.398.881	304.562	16	37.115	309.060
nov. ....	426.809	51.857	1.936.372	2.391.855	303.032	18	39.491	311.722
dic. ....	413.794	52.633	1.983.162	2.424.566	276.298	19	39.761	286.051
2024 - gen. ....	402.182	51.759	1.956.056	2.386.406	294.485	17	40.270	301.247
feb. ....	399.586	52.476	1.960.035	2.389.201	306.408	17	39.540	311.891
mar. ....	315.729	52.982	1.971.692	2.316.282	284.342	17	41.530	291.724
apr. ....	312.269	52.417	1.963.092	2.303.943	312.527	20	39.685	316.872
mag. ....	310.346	53.117	1.956.975	2.296.106	310.795	18	40.084	315.264
giu. ....	300.691	53.884	2.003.724	2.334.278	281.151	16	42.161	289.556
lug. ....	292.325	55.064	1.951.817	2.275.385	310.528	16	39.983	313.644
ago. ....	294.756	54.514	1.971.929	2.296.774	309.130	724	39.375	311.091
set. ....	275.313	54.651	1.982.464	2.287.549	296.501	375	40.261	298.834
ott. ....	(270.547)	(54.767)	(1.963.885)	(2.265.433)	(317.727)	(657)	(40.726)	(319.393)

Periodo	Depositi dei residenti nel resto del mondo		Obbligazioni	Capitale e riserve	Altre passività	Totale passività
		di cui: in euro				
2022 .....	72.794	51.196	256.983	342.468	317.651	3.965.401
2023 - ott. ....	77.048	56.088	289.392	358.215	322.371	3.811.911
nov. ....	75.946	53.585	297.614	359.897	346.012	3.837.048
dic. ....	67.890	47.368	299.099	360.365	299.200	3.792.221
2024 - gen. ....	75.235	53.683	301.626	357.299	304.630	3.783.561
feb. ....	79.132	57.586	302.649	358.823	307.383	3.806.048
mar. ....	75.749	53.748	309.955	365.481	306.733	3.724.210
apr. ....	80.634	60.469	314.983	361.379	304.634	3.741.639
mag. ....	87.507	63.409	316.549	361.913	302.666	3.739.968
giu. ....	79.597	55.097	316.806	359.221	297.818	3.735.070
lug. ....	73.804	50.876	314.608	363.456	461.011	3.862.611
ago. ....	72.579	49.354	312.850	364.294	430.796	3.850.947
set. ....	69.569	46.521	313.269	369.078	449.610	3.851.091
ott. ....	(68.952)	(48.388)	(312.698)	(371.110)	(439.184)	(3.840.253)



## Depositi per settore di attività economica

(consistenze di fine periodo in milioni di euro)

Periodo	Residenti in Italia								
	IFM			Amministrazioni pubbliche		Altri residenti			
		di cui: banche		Amministrazione centrale	Enti locali ed enti di previdenza	Assicurazioni	Fondi pensione	Altre istituzioni finanziarie	di cui: con controparti centrali
		di cui: operazioni intragruppo							
2022 .....	647.044	289.080	228.275	24.973	22.852	14.745	8.401	300.554	86.915
2023 - ott. ....	420.511	259.090	195.624	28.959	23.285	14.096	7.078	303.835	99.076
nov. ....	426.809	264.493	200.301	28.068	23.789	15.962	7.086	297.760	102.614
dic. ....	413.794	261.756	197.812	28.510	24.123	13.531	6.660	294.580	95.540
2024 - gen. ....	402.182	254.540	192.087	26.427	25.331	15.110	7.455	295.889	99.644
feb. ....	399.586	252.380	190.388	27.018	25.458	15.394	6.461	299.200	101.699
mar. ....	315.729	248.973	184.562	28.501	24.481	15.606	6.406	295.926	99.855
apr. ....	312.269	246.416	183.808	27.487	24.929	14.585	7.419	291.584	97.925
mag. ....	310.346	246.720	184.548	28.112	25.005	15.424	7.332	283.840	90.653
giu. ....	300.691	250.062	185.189	29.938	23.946	14.421	6.935	298.713	101.434
lug. ....	292.325	243.557	181.790	30.443	24.621	15.161	7.668	285.553	90.894
ago. ....	294.756	247.508	184.927	29.967	24.547	14.958	6.983	287.862	96.257
set. ....	275.313	242.811	181.423	30.372	24.279	14.904	7.140	305.929	109.783
ott. ....	(270.547)	(240.755)	(177.401)	(29.917)	(24.850)	(16.596)	(7.195)	(280.789)	(89.108)

Periodo	Residenti in Italia				Residenti in altri paesi dell'area dell'euro			
	Società non finanziarie	Altri residenti			IFM	di cui: banche		
		Famiglie				di cui: operazioni intragruppo		
Famiglie consumatrici		Famiglie produttrici	Istituzioni senza fini di lucro					
2022 .....	423.871	1.174.343	85.841	34.454	210.455	210.007	85.940	
2023 - ott. ....	402.650	1.104.172	82.852	35.753	304.562	302.684	108.492	
nov. ....	396.603	1.102.828	80.331	35.803	303.032	301.244	109.424	
dic. ....	421.653	1.128.772	82.461	35.504	276.298	274.398	109.817	
2024 - gen. ....	392.591	1.127.593	81.551	35.868	294.485	292.657	107.620	
feb. ....	392.404	1.128.496	82.012	36.067	306.408	304.788	108.885	
mar. ....	417.092	1.117.179	83.433	36.051	284.342	280.295	113.603	
apr. ....	409.479	1.119.668	84.034	36.324	312.527	308.276	109.380	
mag. ....	417.576	1.111.905	84.281	36.617	310.795	307.444	108.760	
giu. ....	445.684	1.114.237	86.682	37.053	281.151	277.537	113.210	
lug. ....	409.142	1.112.475	85.427	36.390	310.528	307.169	115.084	
ago. ....	424.165	1.116.973	84.521	36.468	309.130	304.953	118.903	
set. ....	415.735	1.119.135	82.878	36.742	296.501	292.405	117.973	
ott. ....	(420.554)	(1.117.636)	(83.929)	(37.187)	(317.727)	(313.808)	(114.833)	

Periodo	Residenti in altri paesi dell'area dell'euro					Resto del mondo	di cui: banche
	Amministrazioni pubbliche	Altri residenti			Famiglie		
		Assicurazioni, fondi pensione e altre istituzioni finanziarie	Società non finanziarie				
2022 .....	17	16.891	4.859	6.204	72.794	36.959	
2023 - ott. ....	16	23.356	4.094	9.665	77.048	38.897	
nov. ....	18	25.017	4.176	10.299	75.946	39.785	
dic. ....	19	24.163	4.705	10.893	67.890	33.259	
2024 - gen. ....	17	23.782	4.500	11.989	75.235	40.427	
feb. ....	17	22.440	4.492	12.608	79.132	43.943	
mar. ....	17	24.417	4.408	12.705	75.749	38.645	
apr. ....	20	22.554	4.351	12.780	80.634	45.104	
mag. ....	18	22.849	4.231	13.004	87.507	50.869	
giu. ....	16	24.555	4.404	13.203	79.597	43.198	
lug. ....	16	22.704	3.945	13.333	73.804	41.369	
ago. ....	724	21.810	4.169	13.396	72.579	41.774	
set. ....	375	22.593	4.046	13.622	69.569	37.604	
ott. ....	(657)	(22.907)	(3.940)	(13.879)	(68.952)	(37.958)	

## Depositi per settore di attività economica e obbligazioni emesse

(flussi in milioni di euro)

Periodo	Depositi di altri residenti in Italia (al netto di controparti centrali)				Obbligazioni emesse al netto di quelle acquistate da banche
	di cui:				
	Società non finanziarie	Famiglie	Altre istituzioni finanziarie		
2021 .....	118.750	43.155	62.043	9.115	-12.150
2022 .....	-11.971	-4.267	13.884	-20.711	-3.679
2023 - set. ....	24.086	17.719	1.595	3.168	3.548
ott. ....	-31.136	-12.983	-19.113	722	1.908
nov. ....	-5.752	-5.815	-3.760	1.924	8.122
dic. ....	54.484	25.119	27.792	4.420	1.322
2024 - gen. ....	-30.741	-29.223	-1.762	-2.109	2.220
feb. ....	2.637	-177	1.564	1.958	436
mar. ....	14.929	24.686	-9.913	-2	7.168
apr. ....	-5.833	-7.670	3.349	-1.498	4.498
mag. ....	4.202	8.204	-7.196	2.428	1.920
giu. ....	34.154	28.134	5.136	2.300	850
lug. ....	-40.984	-36.475	-3.662	-2.327	-2.065
ago. ....	14.493	15.206	3.715	-3.560	-722
set. ....	-2.451	-8.357	812	4.979	-465
ott. ....	(4.578)	(4.601)	(-57)	(-1.680)	(-431)

**Raccolta da altri residenti e altre Amministrazioni pubbliche per durata e tipologia***(consistenze di fine periodo in milioni di euro)*

Periodo	Depositi di residenti italiani						
	Depositi in conto corrente	Depositi con durata prestabilita			Depositi rimborsabili con preavviso	Pronti contro termine	di cui: con controparti centrali
		fino a 2 anni	oltre 2 anni	di cui: connessi con operazioni di cessione di crediti			
2022 .....	1.457.594	46.346	153.685	128.246	319.553	87.883	86.915
2023 - ott. ....	1.300.325	103.102	155.268	129.699	313.588	101.437	99.076
nov. ....	1.289.989	107.652	143.907	118.248	313.796	104.816	102.614
dic. ....	1.343.783	107.036	143.670	117.750	315.502	97.293	95.540
2024 - gen. ....	1.303.258	115.013	143.091	116.385	318.290	101.735	99.644
feb. ....	1.301.380	119.465	142.472	115.675	318.396	103.780	101.699
mar. ....	1.312.881	122.081	141.180	114.011	318.109	101.922	99.855
apr. ....	1.307.397	121.791	140.299	113.128	318.547	99.989	97.925
mag. ....	1.309.587	124.054	137.513	110.515	318.029	92.797	90.653
giu. ....	1.346.265	120.349	139.256	111.903	318.275	103.524	101.434
lug. ....	1.306.253	119.727	138.966	111.574	318.238	93.254	90.894
ago. ....	1.320.235	119.391	139.529	112.180	318.793	98.528	96.257
set. ....	1.316.869	120.762	139.232	111.750	317.717	112.162	109.783
ott. ....	(1.319.742)	(123.548)	(136.395)	(108.912)	(317.615)	(91.435)	(89.108)

Periodo	Depositi di residenti in altri paesi dell'area dell'euro						Depositi del resto del mondo
	Depositi in conto corrente	Depositi con durata prestabilita		Depositi rimborsabili con preavviso	Pronti contro termine		
		fino a 2 anni	oltre 2 anni				
2022 .....	10.166	8.344	8.213	351	883	35.835	
2023 - ott. ....	9.957	10.885	9.086	311	6.876	38.151	
nov. ....	10.468	11.558	8.992	313	8.162	36.161	
dic. ....	10.527	12.453	9.023	319	7.443	34.631	
2024 - gen. ....	11.520	12.978	9.189	334	6.252	34.807	
feb. ....	11.492	13.480	9.343	325	4.903	35.190	
mar. ....	11.145	13.519	9.318	319	7.230	37.105	
apr. ....	10.596	13.215	9.350	325	6.201	35.530	
mag. ....	10.669	13.586	9.436	324	6.070	36.638	
giu. ....	10.340	13.814	9.486	334	8.188	36.099	
lug. ....	10.492	13.720	9.515	380	5.876	32.135	
ago. ....	9.764	13.614	9.583	477	5.938	30.505	
set. ....	10.575	13.859	9.595	538	5.696	31.665	
ott. ....	(10.626)	(14.083)	(9.649)	(517)	(5.851)	(30.994)	

Periodo	Obbligazioni emesse					Totale
	fino a 2 anni	oltre 2 anni	per memoria: obbligazioni emesse oltre 1 anno a tasso variabile	per memoria: covered bond	per memoria: detenute da banche residenti in Italia	
2022 .....	5.840	251.143	85.548	53.390	47.936	2.385.836
2023 - ott. ....	15.517	273.875	121.323	73.433	49.770	2.338.379
nov. ....	18.458	279.156	124.752	74.627	50.978	2.333.428
dic. ....	18.519	280.580	130.153	76.410	51.894	2.380.779
2024 - gen. ....	20.282	281.344	132.551	77.756	50.644	2.358.095
feb. ....	20.724	281.925	132.301	76.054	50.964	2.362.875
mar. ....	22.274	287.681	135.845	78.197	51.837	2.384.765
apr. ....	22.256	292.727	138.715	80.010	52.106	2.378.222
mag. ....	22.061	294.487	139.058	78.682	52.182	2.375.252
giu. ....	21.331	295.475	146.165	84.970	51.310	2.422.737
lug. ....	21.239	293.369	145.786	83.848	51.731	2.363.165
ago. ....	21.026	291.824	145.457	83.124	51.280	2.379.207
set. ....	20.523	292.746	147.440	83.842	52.563	2.391.938
ott. ....	(19.666)	(293.031)	(146.517)	(83.208)	(51.797)	(2.373.152)

## Prestiti per settore di attività economica

(consistenze di fine periodo in milioni di euro)

Periodo	Residenti in Italia							
	IFM			Amministrazioni pubbliche		Altri residenti		
		di cui: banche	di cui: operazioni intragruppo	Amministrazione centrale	Enti locali ed enti di previdenza	Assicurazioni e fondi pensione	Altre istituzioni finanziarie	di cui: pct con controparti centrali
2022 .....	533.537	288.295	228.275	196.052	67.640	3.463	175.624	27.652
2023 - ott. ....	476.942	257.566	195.624	177.474	63.809	2.967	159.746	31.045
nov. ....	502.331	263.685	200.301	178.158	63.915	3.165	167.772	37.918
dic. ....	449.550	261.012	197.812	183.849	63.299	3.593	171.610	33.771
2024 - gen. ....	476.938	253.753	192.087	177.743	63.819	3.826	170.629	38.256
feb. ....	492.067	251.499	190.388	173.940	63.819	4.069	173.111	43.484
mar. ....	389.908	248.041	184.562	173.919	63.885	4.154	176.914	43.087
apr. ....	438.391	245.586	183.808	172.206	63.865	4.317	175.125	45.678
mag. ....	436.101	245.899	184.548	170.379	63.694	4.442	166.400	37.866
giu. ....	389.875	249.309	185.189	170.426	63.552	4.433	186.418	47.362
lug. ....	395.698	240.655	181.790	171.449	63.094	5.173	167.910	32.315
ago. ....	379.564	243.288	184.927	171.026	62.995	5.170	178.536	46.515
set. ....	368.045	240.212	181.423	170.006	63.116	5.364	184.948	49.493
ott. ....	(374.192)	(237.934)	(177.401)	(170.665)	(63.259)	(5.287)	(182.177)	(50.121)

Periodo	Residenti in Italia				Residenti in altri paesi dell'area dell'euro		
	Società non finanziarie	Famiglie			IFM	di cui: banche	
		Famiglie consumatrici	Famiglie produttrici	Istituzioni senza fini di lucro			di cui: operazioni intragruppo
2022 .....	647.049	595.412	77.369	7.811	131.761	131.272	71.601
2023 - ott. ....	619.786	592.694	72.314	7.113	130.796	130.504	88.538
nov. ....	625.279	593.068	72.146	7.337	131.837	131.563	90.695
dic. ....	617.801	591.930	71.191	7.305	132.882	132.605	90.046
2024 - gen. ....	614.638	590.397	70.731	7.216	133.349	133.139	94.206
feb. ....	614.315	589.388	70.292	7.128	132.149	131.936	90.247
mar. ....	613.270	589.840	69.852	7.118	131.271	131.010	89.247
apr. ....	611.100	589.672	69.603	7.041	131.731	131.505	88.153
mag. ....	612.634	588.090	69.205	7.039	134.373	134.150	88.230
giu. ....	610.010	589.331	68.710	6.372	142.556	142.281	97.622
lug. ....	605.677	591.102	68.545	6.362	139.721	139.430	88.943
ago. ....	597.713	588.990	67.964	6.292	137.239	136.932	87.807
set. ....	599.431	590.610	67.638	6.400	141.836	141.288	89.372
ott. ....	(595.762)	(592.593)	(67.111)	(6.476)	(146.396)	(145.827)	(92.432)

Periodo	Residenti in altri paesi dell'area dell'euro				Resto del mondo	
	Amministrazioni pubbliche	Altri residenti				di cui: banche
		Assicurazioni, fondi pensione e altre istituzioni finanziarie	Società non finanziarie	Famiglie		
2022 .....	219	12.810	12.737	801	96.473	47.987
2023 - ott. ....	198	11.746	11.703	817	95.894	49.243
nov. ....	192	11.367	10.846	829	97.189	50.682
dic. ....	665	9.852	11.239	827	94.411	47.433
2024 - gen. ....	632	9.846	11.213	822	98.086	50.459
feb. ....	575	9.869	10.625	827	97.880	49.872
mar. ....	239	11.132	10.719	829	98.278	49.984
apr. ....	232	11.750	10.291	829	95.907	48.254
mag. ....	226	11.212	10.072	828	99.304	52.343
giu. ....	226	12.346	11.327	839	99.458	51.336
lug. ....	216	11.785	11.825	842	101.921	52.561
ago. ....	205	11.984	11.693	841	101.289	52.707
set. ....	221	13.457	12.186	857	102.799	52.589
ott. ....	(216)	(12.844)	(11.969)	(862)	(101.605)	(51.651)

## Prestiti per settore di attività economica: residenti in Italia

(flussi in milioni di euro)

Periodo	Totale prestiti ad altri residenti (al netto delle controparti centrali)						
	di cui:						Altre istituzioni finanziarie
	Società non finanziarie	Famiglie			Altri prestiti		
Credito al consumo		Acquisto di abitazioni					
2021 .....	17.259	346	21.892	3.036	18.531	325	-5.248
2022 .....	20.826	-10.992	21.153	3.682	18.677	-1.207	11.872
2023 - set. ....	-2.195	-5.597	437	558	552	-673	2.888
ott. ....	-3.258	1.089	-48	727	236	-1.012	-4.220
nov. ....	7.638	5.594	655	686	-119	88	1.189
dic. ....	1.277	-6.000	-1.194	-34	420	-1.580	8.045
2024 - gen. ....	-10.728	-3.623	-1.842	-88	-772	-983	-5.499
feb. ....	-4.156	-200	-1.460	246	-278	-1.429	-2.741
mar. ....	3.984	-701	398	869	221	-690	4.200
apr. ....	-6.664	-2.042	-399	651	-70	-980	-4.384
mag. ....	-1.668	1.760	-2.656	543	-2.471	-729	-898
giu. ....	8.152	-2.505	157	688	881	-1.412	10.509
lug. ....	-4.784	-3.949	1.867	928	1.447	-506	-3.442
ago. ....	-13.998	-7.764	-2.686	-494	-906	-1.284	-3.546
set. ....	7.436	1.996	1.781	586	984	211	3.465
ott. ....	(-5.410)	(-3.603)	(1.709)	(917)	(1.310)	(-516)	(-3.437)

**Prestiti ai residenti in Italia, per durata e tipologia**

(consistenze di fine periodo in milioni di euro)

Periodo	Amministrazioni pubbliche e altri residenti			Società non finanziarie				
	fino a 1 anno	tra 1 e 5 anni	oltre 5 anni	fino a 1 anno	tra 1 e 5 anni	oltre 5 anni		
2021 .....	1.764.292	440.616	252.352	1.071.324	663.169	146.024	159.448	357.697
2022 .....	1.770.420	442.589	247.153	1.080.678	647.049	145.440	154.531	347.077
2023 - set. ....	1.705.299	406.718	239.525	1.059.056	619.530	136.118	152.832	330.579
ott. ....	1.695.903	400.757	241.586	1.053.559	619.786	136.783	154.673	328.331
nov. ....	1.710.839	414.379	243.936	1.052.524	625.279	141.451	156.279	327.549
dic. ....	1.710.578	422.373	243.258	1.044.946	617.801	141.634	154.616	321.552
2024 - gen. ....	1.698.999	412.765	243.502	1.042.731	614.638	138.492	155.452	320.693
feb. ....	1.696.061	409.622	244.747	1.041.693	614.315	138.148	156.488	319.679
mar. ....	1.698.951	413.925	245.034	1.039.992	613.270	139.607	156.527	317.135
apr. ....	1.692.930	411.848	243.951	1.037.130	611.100	140.675	155.785	314.640
mag. ....	1.681.883	401.683	245.688	1.034.512	612.634	141.429	157.251	313.954
giu. ....	1.699.251	419.195	247.386	1.032.670	610.010	143.269	157.166	309.574
lug. ....	1.679.314	401.670	248.874	1.028.771	605.677	143.935	156.203	305.539
ago. ....	1.678.688	404.047	248.843	1.025.798	597.713	137.313	156.824	303.576
set. ....	1.687.514	415.693	247.116	1.024.706	599.431	142.393	156.425	300.614
ott. ....	(1.683.329)	(409.523)	(248.189)	(1.025.617)	(595.762)	(139.130)	(157.354)	(299.277)

Periodo	Famiglie								
	Credito al consumo			Acquisto di abitazioni		Altri prestiti			
	fino a 1 anno	tra 1 e 5 anni	oltre 5 anni	fino a 5 anni	oltre 5 anni	fino a 1 anno	tra 1 e 5 anni	oltre 5 anni	
2021 .....	662.803	3.409	30.284	77.783	1.001	408.868	39.302	15.296	86.861
2022 .....	680.592	3.675	30.055	81.129	947	426.006	41.133	15.794	81.852
2023 - set. ....	672.545	3.489	31.609	84.959	712	424.000	37.925	14.271	75.579
ott. ....	672.121	3.472	31.956	85.293	715	424.022	37.694	14.081	74.889
nov. ....	672.551	3.665	32.137	85.487	692	423.846	38.100	14.229	74.397
dic. ....	670.426	3.835	32.157	85.119	672	423.978	37.293	14.060	73.312
2024 - gen. ....	668.344	3.492	32.294	85.195	574	422.976	37.290	13.880	72.643
feb. ....	666.808	3.394	32.451	85.362	574	422.692	36.364	13.832	72.138
mar. ....	666.810	3.530	32.644	85.736	570	422.844	36.318	13.708	71.460
apr. ....	666.317	3.551	33.045	85.920	561	422.771	36.011	13.576	70.881
mag. ....	664.334	3.675	33.051	86.278	560	420.261	36.809	13.689	70.012
giu. ....	664.413	3.704	33.382	86.533	544	421.111	35.970	13.721	69.448
lug. ....	666.010	3.912	33.674	86.863	561	422.481	36.000	13.691	68.829
ago. ....	663.247	3.807	33.505	86.620	555	421.561	35.302	13.635	68.263
set. ....	664.649	3.711	33.789	86.934	564	422.373	36.055	13.595	67.627
ott. ....	(666.179)	(3.729)	(34.182)	(87.306)	(562)	(423.677)	(36.038)	(13.540)	(67.146)

**Prestiti per branche di attività economica dei residenti in Italia***(consistenze di fine periodo in milioni di euro)*

Branche di attività economica	Settembre 2024			Ottobre 2024			
	Famiglie produttrici	Società non finanziarie	Totale	Famiglie produttrici	Società non finanziarie	Totale	
Agricoltura, silvicoltura e pesca .....	<b>A</b>	19.492	18.589	38.081	(19.417)	(18.713)	(38.130)
Estrazioni di minerali da cave e miniere .....	<b>B</b>	23	1.609	1.632	(23)	(1.549)	(1.573)
Attività manifatturiere .....	<b>C</b>	3.813	177.399	181.212	(3.774)	(176.391)	(180.165)
Industrie alimentari, delle bevande e del tabacco ...	<b>1000061</b>	700	32.624	33.324	(693)	(32.599)	(33.291)
Industrie tessili, abbigliamento e articoli in pelle .....	<b>1000062</b>	417	14.400	14.817	(414)	(14.390)	(14.804)
Industria del legno e dell'arredamento .....	<b>1000066</b>	437	7.733	8.170	(429)	(7.659)	(8.087)
Fabbricazione di carta e stampa .....	<b>1000063</b>	161	5.988	6.149	(161)	(6.111)	(6.272)
Fabbricazione di raffinati del petrolio, prodotti chimici e farmaceutici .....	<b>1000067</b>	85	16.454	16.539	(86)	(16.599)	(16.686)
Fabbricazione di articoli in gomma e materie plastiche .....	<b>22</b>	74	9.290	9.364	(72)	(9.148)	(9.220)
Metallurgia, fabbricazione di prodotti in metallo e lavorazione di minerali non metalliferi .....	<b>1000068</b>	894	41.285	42.179	(880)	(40.673)	(41.554)
Fabbricazione di prodotti elettronici, apparecchiature elettriche e non elettriche .....	<b>1000069</b>	128	11.025	11.153	(127)	(10.999)	(11.125)
Fabbricazione di macchinari .....	<b>28</b>	129	20.627	20.756	(129)	(20.118)	(20.247)
Fabbricazione di autoveicoli e altri mezzi di trasporto .....	<b>1000060</b>	92	10.378	10.470	(94)	(10.375)	(10.469)
Altre attività manifatturiere .....	<b>1000070</b>	695	7.595	8.290	(689)	(7.721)	(8.410)
Fornitura di energia elettrica, gas, vapore e aria condizionata .....	<b>D</b>	57	17.672	17.729	(58)	(18.358)	(18.416)
Fornitura di acqua, reti fognarie, attività di gestione dei rifiuti e risanamento .....	<b>E</b>	67	8.662	8.729	(66)	(8.606)	(8.672)
Costruzioni .....	<b>F</b>	4.883	52.696	57.579	(4.826)	(52.389)	(57.215)
Commercio all'ingrosso e al dettaglio, riparazione di autoveicoli e motocicli .....	<b>G</b>	11.736	106.510	118.246	(11.511)	(105.383)	(116.894)
Trasporto e magazzinaggio .....	<b>H</b>	1.556	27.091	28.647	(1.532)	(26.881)	(28.413)
Attività dei servizi di alloggio e di ristorazione .....	<b>I</b>	3.942	27.162	31.105	(3.906)	(27.160)	(31.066)
Servizi di informazione e comunicazione .....	<b>J</b>	632	16.906	17.538	(627)	(16.844)	(17.471)
Attività immobiliari .....	<b>L</b>	1.507	53.348	54.856	(1.494)	(53.078)	(54.572)
Attività professionali, scientifiche e tecniche .....	<b>M</b>	9.739	51.916	61.655	(9.685)	(51.125)	(60.810)
Noleggio, agenzie di viaggio, servizi di supporto alle imprese .....	<b>N</b>	1.014	17.903	18.917	(1.009)	(17.791)	(18.800)
Attività residuali .....	<b>1000073</b>	9.176	21.967	31.144	(9.182)	(21.494)	(30.676)
<b>Totale branche</b>	<b>1004999</b>	<b>67.638</b>	<b>599.431</b>	<b>667.070</b>	<b>(67.111)</b>	<b>(595.762)</b>	<b>(662.872)</b>

**Cartolarizzazioni di prestiti bancari per tipologia e settore di controparte: totale***(consistenze di fine periodo in milioni di euro)*

Periodo	Totale cartolarizzazioni							
	Totale	Altri residenti in Italia						Altri prestiti
		Assicurazioni, fondi pensione e altre istituzioni finanziarie	Società non finanziarie	Famiglie				
				Credito al consumo	Acquisto di abitazioni			
2021 .....	310.662	309.202	5.649	165.313	138.241	42.663	50.771	44.806
2022 .....	324.188	323.973	5.814	184.652	133.507	40.874	45.764	46.869
2023 - set. ....	315.560	312.832	5.980	174.780	132.073	40.684	46.599	44.790
ott. ....	315.064	314.904	5.996	173.971	134.937	43.852	46.678	44.407
nov. ....	306.766	306.607	5.892	167.811	132.903	43.568	46.072	43.263
dic. ....	307.795	307.642	5.878	169.042	132.722	43.257	46.007	43.458
2024 - gen. ....	302.241	302.088	5.867	167.513	128.708	42.515	43.160	43.033
feb. ....	299.806	299.653	5.742	166.592	127.320	41.728	42.779	42.812
mar. ....	296.900	296.747	5.587	164.984	126.176	41.197	42.597	42.383
apr. ....	300.816	300.663	5.557	165.081	130.024	41.552	45.745	42.728
mag. ....	299.951	299.799	5.495	165.306	128.998	41.444	45.306	42.248
giu. ....	303.523	303.373	5.419	164.447	133.506	44.690	46.289	42.528
lug. ....	301.538	301.390	5.317	163.329	132.744	44.212	46.068	42.464
ago. ....	299.319	299.170	5.310	162.222	131.638	43.498	45.820	42.319
set. ....	298.398	298.248	5.419	160.075	132.754	44.499	45.991	42.263
ott. ....	(295.250)	(295.101)	(5.377)	(160.177)	(129.547)	(41.594)	(45.311)	(42.642)

**Tavola 1.11**[Accesso ai dati:](#)[CARB0200](#)**Cartolarizzazioni di prestiti bancari per tipologia e settore di controparte: prestiti cancellati dai bilanci***(consistenze di fine periodo in milioni di euro)*

Periodo	Cartolarizzazioni di prestiti bancari cancellati dai bilanci							
	Totale	Altri residenti in Italia						Altri prestiti
		Assicurazioni, fondi pensione e altre istituzioni finanziarie	Società non finanziarie	Famiglie				
				Credito al consumo	Acquisto di abitazioni			
2021 .....	191.748	190.387	5.157	134.463	50.768	3.418	9.412	37.938
2022 .....	204.191	203.998	5.577	146.109	52.312	3.995	9.682	38.636
2023 - set. ....	194.464	194.323	5.703	137.472	51.147	3.904	9.741	37.502
ott. ....	195.258	195.118	5.783	138.372	50.962	3.928	9.757	37.277
nov. ....	194.552	194.413	5.757	137.776	50.880	3.904	9.710	37.266
dic. ....	196.602	196.469	5.750	139.061	51.658	4.053	10.014	37.591
2024 - gen. ....	195.675	195.542	5.737	137.922	51.884	4.079	10.486	37.319
feb. ....	194.754	194.622	5.598	137.453	51.570	4.073	10.433	37.064
mar. ....	193.700	193.568	5.445	136.589	51.534	4.224	10.551	36.759
apr. ....	192.888	192.756	5.418	135.999	51.338	4.137	10.507	36.694
mag. ....	195.119	194.987	5.355	135.246	54.386	4.155	13.524	36.707
giu. ....	194.064	193.935	5.277	133.980	54.679	4.179	13.406	37.094
lug. ....	193.478	193.351	5.176	133.541	54.634	4.199	13.304	37.131
ago. ....	193.014	192.887	5.168	133.182	54.536	4.186	13.268	37.083
set. ....	192.320	192.192	5.279	132.300	54.614	4.248	13.244	37.122
ott. ....	(191.582)	(191.454)	(5.239)	(131.665)	(54.550)	(4.291)	(12.755)	(37.505)



**Cartolarizzazioni e altre cessioni di prestiti cancellati dai bilanci bancari: residenti in Italia**  
(flussi in milioni di euro)

Periodo	Altri residenti						
	Totale	Società non finanziarie	Famiglie			Altre istituzioni finanziarie	
			Credito al consumo	Acquisto di abitazioni	Altri prestiti		
2021 .....	17.322	12.818	3.782	-1.712	1.516	3.978	722
2022 .....	10.249	8.826	955	-204	358	802	467
2023 - set. ....	497	481	-19	-71	2	51	36
ott. ....	309	179	-5	1	32	-39	136
nov. ....	-20	-8	-23	-19	25	-29	11
dic. ....	790	645	116	23	90	3	28
2024 - gen. ....	7	110	-110	-66	7	-51	7
feb. ....	-384	-159	-94	-28	1	-66	-131
mar. ....	48	71	-82	-84	-2	3	59
apr. ....	-230	90	-391	-249	..	-143	72
mag. ....	3.340	-197	3.567	180	3.027	360	-31
giu. ....	-158	32	-136	-45	-61	-31	-54
lug. ....	532	78	-65	-48	-18	1	519
ago. ....	-248	-83	-115	-18	-48	-49	-50
set. ....	-16	2	17	-58	-2	76	-34
ott. ....	(-200)	(370)	(-642)	(..)	(-448)	(-194)	(71)

**Tassi di variazione a 1 mese annualizzati: raccolta***(valori percentuali, dati destagionalizzati)*

Periodo	Totale depositi di altri residenti in Italia (al netto delle CCP)				Obbligazioni emesse
	di cui:				
	Società non finanziarie	Famiglie	Altre istituzioni finanziarie		
2021 .....	10,4	34,0	2,6	23,1	-5,2
2022 .....	-0,5	16,4	-4,0	-44,8	12,9
2023 - set. ....	15,8	68,9	1,1	14,5	18,2
ott. ....	-21,3	-38,2	-15,8	20,1	15,2
nov. ....	6,3	12,1	4,4	-10,6	34,7
dic. ....	6,9	4,6	5,0	62,8	9,4
2024 - gen. ....	8,9	38,0	1,7	-6,7	25,1
feb. ....	2,1	-8,4	3,5	29,4	-4,5
mar. ....	-2,2	18,6	-10,4	20,1	41,8
apr. ....	-3,6	-15,2	4,5	-33,0	27,4
mag. ....	6,6	23,6	-1,6	56,4	4,5
giu. ....	17,8	61,4	5,3	19,7	-6,5
lug. ....	-12,7	-43,5	-0,5	9,4	-4,0
ago. ....	2,8	11,8	1,2	-13,7	3,0
set. ....	0,5	-10,0	2,2	32,7	-3,0
ott. ....	(5,3)	(16,0)	(3,8)	(-15,0)	(2,8)

Tavola 1.14

[Accesso ai dati:](#)[BSID0200](#)**Tassi di variazione a 1 mese annualizzati: prestiti e titoli in portafoglio***(valori percentuali, dati destagionalizzati)*

Periodo	Totale prestiti ad altri residenti in Italia (al netto delle CCP)				Titoli in portafoglio diversi da azioni	
	di cui:			Tasso di variazione a 1 mese	Tasso di variazione a 12 mesi	
	Società non finanziarie	Famiglie	Altre istituzioni finanziarie			
2021 .....	8,5	13,2	4,5	4,4	11,6	-0,9
2022 .....	-7,6	-18,0	0,0	12,2	15,3	2,3
2023 - set. ....	-4,3	-8,2	-1,5	1,1	7,1	-2,6
ott. ....	2,3	7,6	-0,9	-5,7	-5,5	-3,9
nov. ....	2,9	5,1	-0,8	9,4	-25,6	-6,8
dic. ....	-2,7	-5,6	-1,1	-0,6	-8,9	-8,6
2024 - gen. ....	-2,9	-7,0	-0,4	3,9	-22,8	-10,8
feb. ....	-0,1	0,5	-1,1	0,6	-11,3	-11,5
mar. ....	-1,3	-1,3	-1,2	-2,8	-10,8	-12,5
apr. ....	-2,3	-3,7	-0,0	-8,2	-4,2	-10,9
mag. ....	-1,8	-1,5	-0,1	-13,0	1,6	-9,0
giu. ....	3,2	-1,5	-1,7	65,2	12,8	-7,5
lug. ....	-3,3	-12,5	2,0	10,4	-4,0	-7,4
ago. ....	-6,0	-9,6	-0,0	-18,4	5,3	-6,2
set. ....	2,1	2,4	0,6	7,5	-8,7	-7,4
ott. ....	(-0,5)	(-2,6)	(0,7)	(3,5)	(-4,5)	(-7,3)

## Titoli in portafoglio emessi da residenti in Italia, diversi da azioni e partecipazioni

(consistenze di fine periodo in milioni di euro)

Periodo	Titoli emessi da Amministrazioni pubbliche						Altri titoli			Totale
	di cui: titoli di Stato						di cui:			
	di cui:						obbligazioni emesse da banche	riacquisti di titoli relativi ad attività proprie cartolarizzate non cancellate		
	BOT	CCT	BTP	CTZ						
2021 .....	409.343	405.333	6.639	81.425	297.793	4.194	202.470	52.048	113.321	611.813
2022 .....	376.285	372.784	5.622	81.628	272.548	..	202.868	47.936	116.150	579.153
2023 - set. ....	363.791	360.508	6.114	86.404	254.207	..	197.182	49.573	112.337	560.973
ott. ....	357.256	354.220	5.987	87.362	249.803	..	197.824	49.770	113.602	555.079
nov. ....	356.146	353.110	6.291	88.200	247.514	..	187.094	50.978	102.094	543.240
dic. ....	360.281	357.293	7.763	85.776	252.642	..	187.508	51.894	101.298	547.789
2024 - gen. ....	350.746	347.787	7.586	85.179	244.009	..	184.963	50.644	100.616	535.709
feb. ....	352.529	349.583	9.142	81.447	248.371	..	185.129	50.964	100.097	537.658
mar. ....	348.991	346.046	8.301	80.704	246.544	..	186.505	51.837	98.753	535.497
apr. ....	347.799	344.880	8.317	80.633	245.666	..	185.589	52.106	98.278	533.389
mag. ....	351.438	348.499	8.522	83.288	246.559	..	182.899	52.182	96.147	534.337
giu. ....	356.318	353.450	8.560	83.492	250.937	..	180.932	51.310	95.132	537.250
lug. ....	361.820	358.989	6.752	83.957	257.880	..	181.113	51.731	95.356	542.933
ago. ....	362.813	359.995	7.623	85.256	256.715	..	181.239	51.280	96.146	544.052
set. ....	363.739	360.936	8.064	84.957	257.248	..	181.516	52.563	94.763	545.254
ott. ....	(360.770)	(357.975)	(6.537)	(81.190)	(259.921)	(..)	(177.631)	(51.797)	(91.947)	(538.401)

## Titoli di terzi in deposito per settore detentore: titoli di debito al valore nominale

(consistenze di fine periodo in milioni di euro)

Periodo	Residenti in Italia						Totale	Totale titoli detenuti da non residenti	Totale generale
	Società non finanziarie	Istituzioni finanziarie	Imprese di assicurazione e fondi pensione	Amministrazioni pubbliche	Famiglie				
					Famiglie consumatrici	Famiglie produttrici			
2021 .....	47.588	214.319	557.462	27.867	198.226	7.393	1.052.856	23.945	1.076.800
2022 .....	62.149	231.107	576.285	37.350	262.825	10.204	1.179.921	28.970	1.208.890
2023 - set.....	80.332	262.770	586.112	40.162	378.447	15.433	1.363.256	27.922	1.391.177
ott.....	82.592	269.755	584.652	40.844	403.506	16.416	1.397.766	27.070	1.424.836
nov.....	81.178	278.309	580.758	40.987	405.771	16.369	1.403.372	28.493	1.431.865
dic.....	80.660	272.431	583.633	41.664	411.756	16.549	1.406.693	28.921	1.435.615
2024 - gen.....	80.652	283.977	586.956	41.678	417.249	16.745	1.427.257	29.356	1.456.613
feb.....	83.094	293.027	589.346	41.796	424.146	17.020	1.448.429	29.538	1.477.967
mar.....	86.409	294.814	589.365	42.538	442.597	17.740	1.473.462	30.164	1.503.626
apr.....	86.860	302.905	591.877	42.400	446.331	17.912	1.488.286	29.376	1.517.662
mag.....	87.277	306.250	592.650	41.735	460.592	18.448	1.506.952	28.535	1.535.487
giu.....	89.371	311.977	594.971	41.261	462.050	18.715	1.518.344	29.329	1.547.673
lug.....	90.656	305.637	595.714	40.936	462.464	18.719	1.514.126	31.258	1.545.384
ago.....	91.682	323.665	597.378	41.538	462.798	18.758	1.535.819	29.861	1.565.680
set.....	93.222	342.438	601.333	41.343	462.107	17.982	1.558.426	31.255	1.589.680
ott.....	(94.586)	(350.122)	(602.355)	(42.275)	(464.445)	(18.081)	(1.571.865)	(29.769)	(1.601.634)

## Titoli di terzi in deposito di residenti in Italia per strumento al fair value

(consistenze di fine periodo in milioni di euro)

Periodo	Titoli di debito al fair value						Titoli di capitale al fair value		
		di cui: titoli di Stato				Obbligazioni di banche	Totale		
		di cui: BOT	di cui: CCT	di cui: BTP	di cui: azioni		di cui: fondi comuni		
2021 - IV trim .....	1.166.441	570.745	16.616	20.401	521.281	74.070	1.305.882	387.685	918.197
2022 - I trim .....	1.139.629	556.651	16.655	21.863	507.590	69.711	1.256.582	370.211	886.370
II " .....	1.071.389	521.494	14.402	20.661	477.704	68.265	1.166.768	339.517	827.251
III " .....	1.045.927	497.040	16.614	18.383	455.175	71.203	1.131.071	326.127	804.943
IV " .....	1.089.028	519.442	26.071	14.789	471.001	80.958	1.172.634	377.211	795.424
2023 - I trim .....	1.182.416	581.880	38.753	17.289	519.330	89.470	1.190.778	379.980	810.798
II " .....	1.235.480	620.286	48.175	17.901	547.313	95.024	1.201.950	384.690	817.260
III " .....	1.244.641	615.114	54.968	18.204	535.051	103.039	1.174.915	375.215	799.700
IV " .....	1.352.231	676.992	62.261	18.197	589.133	113.186	1.229.695	392.018	837.677
2024 - I trim .....	1.410.023	708.108	57.958	13.571	628.901	121.093	1.287.371	422.900	864.472
II " .....	1.455.959	722.818	62.419	16.615	636.086	125.455	1.294.395	419.727	874.668
III " .....	(1.695.178)	(747.723)	(61.595)	(15.666)	(663.154)	(126.851)	(1.333.450)	(430.848)	(902.602)

## **Sezione 2**

### **Tassi di interesse bancari**

**Indicatori compositi del costo del credito bancario**

(valori percentuali)

Periodo	Famiglie: prestiti per l'acquisto di abitazioni	Società non finanziarie	Famiglie e società non finanziarie	
			A breve termine	A lungo termine
2021 .....	1,31	1,36	1,37	1,31
2022 .....	2,95	3,41	3,39	3,13
2023 - ott. ....	3,92	5,27	5,31	4,20
nov. ....	4,02	5,23	5,29	4,23
dic. ....	3,97	5,23	5,31	4,14
2024 - gen. ....	3,88	5,18	5,26	4,05
feb. ....	4,17	5,44	5,43	4,46
mar. ....	4,11	5,36	5,34	4,36
apr. ....	4,04	5,40	5,42	4,10
mag. ....	3,99	5,45	5,43	4,34
giu. ....	3,85	5,33	5,29	4,35
lug. ....	3,63	5,35	5,33	4,07
ago. ....	3,84	5,20	5,15	4,39
set. ....	3,64	5,00	4,99	4,01
ott. ....	(3,58)	(4,85)	(4,88)	(3,66)

**Tassi di interesse bancari sui prestiti in euro alle società non finanziarie: nuove operazioni**  
 (valori percentuali)

Periodo	Totale									
	di cui:			Prestiti fino a 1 milione di euro				Prestiti oltre 1 milione di euro		
	con periodo di determinazione iniziale del tasso fino a 1 anno	prestiti totalmente garantiti	erogazioni effettive	di cui:		erogazioni effettive	di cui:			
				prestiti totalmente garantiti	erogazioni effettive		prestiti totalmente garantiti	erogazioni effettive		
2021 .....	1,18	1,17	1,80	1,12	1,75	2,09	1,75	0,89	1,52	0,79
2022 .....	3,55	3,57	3,71	3,59	3,90	4,21	3,94	3,33	3,33	3,35
2023 - ott. ....	5,46	5,44	5,72	5,45	5,95	6,16	5,97	5,17	5,30	5,12
nov. ....	5,59	5,57	5,81	5,59	5,98	6,07	5,99	5,30	5,53	5,26
dic. ....	5,45	5,41	5,69	5,45	5,71	6,04	5,71	5,28	5,37	5,26
2024 - gen. ....	5,48	5,50	5,56	5,47	5,78	6,03	5,78	5,30	5,09	5,26
feb. ....	5,34	5,34	5,87	5,29	5,81	6,06	5,81	5,00	5,66	4,86
mar. ....	5,26	5,26	5,64	5,23	5,73	6,01	5,73	4,95	5,30	4,87
apr. ....	5,30	5,34	5,60	5,27	5,70	5,95	5,70	5,03	5,23	4,96
mag. ....	5,38	5,38	5,72	5,34	5,72	5,91	5,72	5,15	5,49	5,05
giu. ....	5,26	5,25	5,39	5,22	5,64	5,76	5,64	5,04	5,11	4,94
lug. ....	5,28	5,33	5,54	5,29	5,57	5,76	5,58	5,13	5,36	5,12
ago. ....	5,13	5,09	5,36	5,06	5,49	5,69	5,49	4,91	5,07	4,77
set. ....	4,90	4,90	5,24	4,83	5,32	5,50	5,32	4,63	5,01	4,49
ott. ....	(4,73)	(4,80)	(5,01)	(4,78)	(5,21)	(5,31)	(5,22)	(4,42)	(4,67)	(4,46)

## Volumi sui prestiti in euro alle società non finanziarie: nuove operazioni

(milioni di euro)

Periodo	Totale									
	con periodo di determinazione iniziale del tasso fino a 1 anno	di cui:			Prestiti fino a 1 milione di euro			Prestiti oltre 1 milione di euro		
		prestiti totalmente garantiti	erogazioni effettive		di cui:				di cui:	
					prestiti totalmente garantiti	erogazioni effettive			prestiti totalmente garantiti	erogazioni effettive
2021 .....	42.545	36.220	5.068	37.876	14.665	2.502	13.155	27.880	2.567	24.722
2022 .....	41.897	36.656	5.493	37.081	16.341	2.386	15.092	25.556	3.108	21.989
2023 - ott. ....	39.026	36.328	4.551	34.479	14.508	2.200	13.221	24.518	2.350	21.258
nov. ....	33.591	31.640	4.212	30.296	14.548	2.160	13.526	19.043	2.052	16.769
dic. ....	39.855	36.105	4.003	35.905	16.040	1.917	15.098	23.815	2.086	20.807
2024 - gen. ....	34.541	31.871	4.339	30.527	13.305	2.146	12.076	21.236	2.193	18.450
feb. ....	31.204	28.210	3.817	27.445	13.297	2.060	12.395	17.907	1.757	15.051
mar. ....	37.679	34.943	4.640	32.882	14.974	2.240	13.849	22.705	2.400	19.033
apr. ....	33.669	30.950	3.826	29.822	13.425	2.013	12.379	20.243	1.813	17.443
mag. ....	36.201	33.519	3.956	32.226	14.869	2.215	13.773	21.332	1.742	18.453
giu. ....	43.955	40.319	4.939	38.918	16.470	2.106	15.440	27.486	2.833	23.478
lug. ....	43.935	39.087	5.569	38.568	15.216	2.465	13.998	28.719	3.104	24.569
ago. ....	25.262	23.352	3.217	21.874	9.613	1.522	8.725	15.649	1.695	13.149
set. ....	37.180	34.764	4.816	32.568	14.605	2.219	13.405	22.574	2.597	19.163
ott. ....	(40.629)	(35.104)	(4.477)	(33.939)	(15.565)	(2.370)	(14.355)	(25.065)	(2.107)	(19.584)



## Tassi di interesse bancari sui prestiti in euro alle famiglie: nuove operazioni

(valori percentuali)

Periodo	Prestiti per l'acquisto di abitazioni				
	Per periodo di determinazione iniziale del tasso		TAEG	di cui: erogazioni effettive	
	fino a 1 anno	oltre 1 anno			
2023 - ott. ....	4,35	4,70	4,16	4,72	4,25
nov. ....	4,50	5,10	4,33	4,92	4,43
dic. ....	4,42	5,00	4,03	4,82	4,18
2024 - gen. ....	3,98	4,99	3,70	4,38	3,83
feb. ....	3,89	4,97	3,67	4,31	3,81
mar. ....	3,79	4,88	3,62	4,21	3,69
apr. ....	3,67	4,94	3,48	4,09	3,56
mag. ....	3,61	4,83	3,47	4,04	3,52
giu. ....	3,55	4,54	3,44	4,02	3,47
lug. ....	3,44	4,10	3,37	3,94	3,40
ago. ....	3,59	4,68	3,40	4,10	3,39
set. ....	3,31	4,51	3,22	3,82	3,22
ott. ....	(3,27)	(4,52)	(3,19)	(3,74)	(3,18)
Periodo	Credito al consumo				
	Per periodo di determinazione iniziale del tasso		TAEG	di cui: erogazioni effettive	
	fino a 1 anno	oltre 1 anno			
2023 - ott. ....	8,78	7,13	8,84	10,46	8,78
nov. ....	8,59	7,04	8,65	10,27	8,60
dic. ....	8,51	7,16	8,57	10,16	8,51
2024 - gen. ....	8,96	7,00	9,03	10,75	8,97
feb. ....	8,82	6,88	8,88	10,59	8,85
mar. ....	8,93	6,68	9,00	10,61	8,93
apr. ....	8,92	6,72	9,00	10,59	8,93
mag. ....	8,97	6,68	9,05	10,66	8,98
giu. ....	8,52	6,84	8,58	10,29	8,53
lug. ....	8,77	6,88	8,84	10,51	8,79
ago. ....	8,80	6,77	8,87	10,50	8,80
set. ....	8,75	6,75	8,81	10,47	8,75
ott. ....	(8,69)	(6,62)	(8,76)	(10,42)	(8,70)
Periodo	Prestiti per altri scopi				
	Per periodo di determinazione iniziale del tasso		di cui: famiglie produttrici	di cui: erogazioni effettive	
	fino a 1 anno	oltre 1 anno			
2023 - ott. ....	6,40	6,68	5,55	6,25	7,11
nov. ....	6,12	6,49	5,18	6,18	6,59
dic. ....	5,75	5,94	4,87	5,76	6,07
2024 - gen. ....	6,14	6,44	4,96	5,98	6,54
feb. ....	6,30	6,68	5,23	5,98	6,76
mar. ....	6,18	6,54	5,18	5,83	6,65
apr. ....	6,19	6,68	5,06	5,74	6,62
mag. ....	5,93	6,15	5,28	5,91	6,16
giu. ....	5,72	5,95	4,98	5,54	6,09
lug. ....	5,74	5,99	5,01	5,66	6,04
ago. ....	5,76	5,94	4,99	5,61	6,11
set. ....	5,33	5,45	4,91	5,18	5,60
ott. ....	(5,28)	(5,49)	(4,71)	(5,23)	(5,59)

Volumi sui prestiti in euro alle famiglie: nuove operazioni  
(milioni di euro)

Periodo	Prestiti per l'acquisto di abitazioni				di cui: erogazioni effettive
	Per periodo di determinazione iniziale del tasso				
	fino a 1 anno	oltre 1 anno			
2023 - ott. ....	7.133	2.499	4.634	4.334	
nov. ....	4.608	1.033	3.575	3.371	
dic. ....	6.211	2.522	3.689	3.752	
2024 - gen. ....	3.560	766	2.795	2.599	
feb. ....	4.126	708	3.418	3.065	
mar. ....	4.625	631	3.994	3.494	
apr. ....	4.708	640	4.068	3.574	
mag. ....	5.262	508	4.755	4.228	
giu. ....	5.277	539	4.737	4.325	
lug. ....	6.796	642	6.155	5.583	
ago. ....	2.303	355	1.947	1.462	
set. ....	5.538	366	5.172	4.685	
ott. ....	(6.357)	(413)	(5.944)	(5.028)	

Periodo	Credito al consumo				di cui: erogazioni effettive
	Per periodo di determinazione iniziale del tasso				
	fino a 1 anno	oltre 1 anno			
2023 - ott. ....	4.684	168	4.517	4.670	
nov. ....	4.417	167	4.250	4.404	
dic. ....	3.379	150	3.229	3.368	
2024 - gen. ....	4.268	135	4.134	4.249	
feb. ....	4.593	136	4.457	4.569	
mar. ....	4.885	157	4.727	4.871	
apr. ....	4.497	155	4.342	4.478	
mag. ....	4.834	174	4.660	4.805	
giu. ....	4.815	147	4.669	4.805	
lug. ....	4.900	173	4.727	4.881	
ago. ....	3.141	114	3.027	3.133	
set. ....	4.603	144	4.459	4.596	
ott. ....	(5.047)	(173)	(4.874)	(5.033)	

Periodo	Prestiti per altri scopi				
	Per periodo di determinazione iniziale del tasso			di cui: famiglie produttrici	di cui: erogazioni effettive
	fino a 1 anno	oltre 1 anno			
2023 - ott. ....	2.455	1.856	599	731	1.632
nov. ....	2.419	1.747	671	698	1.729
dic. ....	2.978	2.446	531	843	2.000
2024 - gen. ....	2.521	2.006	516	704	1.836
feb. ....	2.302	1.690	612	711	1.728
mar. ....	2.453	1.798	655	937	1.752
apr. ....	2.127	1.491	636	820	1.659
mag. ....	3.003	2.249	754	792	2.528
giu. ....	2.792	2.123	669	884	2.165
lug. ....	2.921	2.160	761	798	2.367
ago. ....	2.031	1.644	387	471	1.561
set. ....	3.060	2.376	684	900	2.396
ott. ....	(2.807)	(2.070)	(737)	(773)	(2.193)

## Tassi di interesse bancari sui prestiti in euro a famiglie e società non finanziarie: consistenze

(valori percentuali)

Periodo	Famiglie				Società non finanziarie			
		Prestiti per l'acquisto di abitazioni	Credito al consumo e altri prestiti	Conti correnti attivi e prestiti rotativi	Finanziamenti con carte di credito		Conti correnti attivi e prestiti rotativi	Prestiti con durata del contratto oltre 1 anno
2021 .....	2,64	1,59	4,34	2,86	14,92	1,62	2,11	1,62
2022 .....	3,27	2,30	4,91	4,02	14,76	3,12	3,60	3,06
2023 - ott. ....	4,21	3,12	6,08	6,26	14,58	5,26	5,87	5,19
nov. ....	4,24	3,13	6,14	6,32	14,59	5,31	5,87	5,25
dic. ....	4,24	3,14	6,15	6,30	14,57	5,31	5,84	5,26
2024 - gen. ....	4,26	3,13	6,20	6,38	14,57	5,36	5,92	5,29
feb. ....	4,27	3,13	6,25	6,37	14,58	5,37	5,95	5,30
mar. ....	4,28	3,13	6,28	6,33	14,56	5,37	5,87	5,33
apr. ....	4,29	3,12	6,32	6,32	14,54	5,38	5,90	5,33
mag. ....	4,29	3,10	6,34	6,28	14,56	5,37	5,82	5,34
giu. ....	4,28	3,09	6,36	6,25	14,44	5,30	5,69	5,28
lug. ....	4,26	3,06	6,36	6,19	14,40	5,27	5,64	5,24
ago. ....	4,26	3,05	6,38	6,09	14,38	5,24	5,56	5,23
set. ....	4,27	3,03	6,45	6,13	14,44	5,18	5,53	5,17
ott. ....	(4,23)	(2,98)	(6,42)	(5,96)	(14,43)	(5,06)	(5,37)	(5,07)

## Tassi di interesse bancari sui depositi in euro di famiglie e società non finanziarie: nuove operazioni

(valori percentuali)

Periodo	Depositi con durata prestabilita					Pronti contro termine
	Famiglie			Società non finanziarie		
		fino a 1 anno	oltre 1 anno			
2021 .....	0,48	0,57	0,52	0,66	0,29	0,47
2022 .....	2,16	2,07	2,00	2,28	2,20	0,08
2023 - ott. ....	3,75	3,80	3,75	4,00	3,71	1,24
nov. ....	3,82	3,86	3,78	4,15	3,80	0,86
dic. ....	3,78	3,90	3,81	4,22	3,69	0,63
2024 - gen. ....	3,71	3,76	3,73	3,90	3,67	0,66
feb. ....	3,65	3,70	3,72	3,65	3,61	0,32
mar. ....	3,67	3,75	3,78	3,57	3,62	0,19
apr. ....	3,59	3,52	3,54	3,41	3,62	1,29
mag. ....	3,50	3,43	3,43	3,39	3,54	0,38
giu. ....	3,49	3,41	3,42	3,32	3,53	1,63
lug. ....	3,47	3,31	3,32	3,23	3,51	0,42
ago. ....	3,30	3,31	3,31	3,34	3,29	0,37
set. ....	3,35	3,52	3,55	3,24	3,23	0,55
ott. ....	(3,31)	(3,64)	(3,69)	(3,13)	(3,07)	(0,90)

**Tassi di interesse bancari sui depositi in euro di famiglie e società non finanziarie: consistenze***(valori percentuali)*

Periodo	Depositi	Totale depositi (esclusi i PcT)		Depositi in conto corrente	Depositi con durata prestabilita	Depositi delle famiglie rimborsabili con preavviso	Pronti contro termine
		Famiglie	Società non finanziarie				
2021 .....	0,30	0,39	0,04	0,02	0,99	1,37	0,59
2022 .....	0,45	0,50	0,30	0,15	1,50	1,53	1,22
2023 - ott. ....	0,92	0,83	1,19	0,50	3,11	1,64	2,68
nov. ....	0,95	0,85	1,27	0,52	3,23	1,65	2,75
dic. ....	0,96	0,86	1,26	0,54	3,32	1,65	2,78
2024 - gen. ....	1,00	0,89	1,32	0,54	3,41	1,66	2,84
feb. ....	1,02	0,91	1,36	0,55	3,45	1,67	2,76
mar. ....	1,04	0,93	1,36	0,57	3,50	1,67	2,64
apr. ....	1,04	0,93	1,37	0,57	3,51	1,67	2,85
mag. ....	1,04	0,94	1,36	0,58	3,48	1,67	2,81
giu. ....	1,03	0,93	1,29	0,57	3,47	1,67	2,94
lug. ....	1,01	0,92	1,27	0,53	3,43	1,68	2,80
ago. ....	1,00	0,92	1,26	0,54	3,40	1,67	2,71
set. ....	0,99	0,90	1,27	0,52	3,37	1,66	2,53
ott. ....	(0,96)	(0,88)	(1,19)	(0,49)	(3,34)	(1,64)	(2,49)

Periodo	Depositi in conto corrente		Depositi con durata prestabilita		
	Famiglie	Società non finanziarie	Famiglie		Società non finanziarie
			fino a 2 anni	oltre 2 anni	
2021 .....	0,03	0,02	0,73	1,35	0,70
2022 .....	0,12	0,21	1,18	1,53	1,74
2023 - ott. ....	0,34	0,89	3,12	2,49	3,40
nov. ....	0,35	0,94	3,25	2,61	3,51
dic. ....	0,35	0,98	3,36	2,73	3,57
2024 - gen. ....	0,36	0,98	3,47	2,82	3,62
feb. ....	0,37	1,01	3,54	2,88	3,61
mar. ....	0,38	1,02	3,60	2,92	3,63
apr. ....	0,38	1,02	3,62	2,96	3,61
mag. ....	0,39	1,03	3,62	2,99	3,54
giu. ....	0,38	0,99	3,60	3,01	3,51
lug. ....	0,37	0,95	3,56	3,04	3,45
ago. ....	0,37	0,95	3,51	3,06	3,41
set. ....	0,34	0,95	3,48	3,09	3,36
ott. ....	(0,32)	(0,88)	(3,50)	(3,11)	(3,24)

**Altri tassi di interesse bancari***(valori percentuali)*

Periodo	Tassi bancari		
	Minimo sulle consistenze dei prestiti fino a 1 anno	Obbligazioni	
		Medio sulle consistenze	Medio sulle emissioni con periodo di determinazione iniziale del tasso superiore a 1 anno
2021 .....	-0,00	1,76	1,11
2022 .....	0,86	2,12	4,35
2023 - ott. ....	3,43	2,72	4,49
nov. ....	3,49	2,71	3,93
dic. ....	3,46	2,73	3,09
2024 - gen. ....	3,46	2,80	4,18
feb. ....	3,47	2,78	4,28
mar. ....	3,48	2,93	4,10
apr. ....	3,52	2,86	3,72
mag. ....	3,49	2,86	3,88
giu. ....	3,45	2,92	3,56
lug. ....	3,38	2,88	2,90
ago. ....	3,34	2,88	3,20
set. ....	3,30	2,95	2,98
ott. ....	(3,21)	(2,87)	(3,82)

## **Sezione 3**

# **Statistiche della politica monetaria unica: le componenti italiane**

## Componenti italiane degli aggregati monetari dell'area dell'euro: residenti nell'area

(consistenze di fine periodo in milioni di euro)

Periodo	Circolante (a)	Depositi in conto corrente (b)	Totale (c)=(a+b)	Depositi con durata prestabilita fino a 2 anni (d)	Depositi rimborsabili con preavviso fino a 3 mesi (e)	Totale (f)=(c+d+e)
2021 .....	256.977	1.570.862	1.827.839	39.092	321.208	2.188.140
2022 .....	262.237	1.545.990	1.808.227	54.682	324.254	2.187.163
2023 - set. ....	259.019	1.429.917	1.688.936	104.910	318.076	2.111.922
ott. ....	258.131	1.387.008	1.645.139	113.986	317.098	2.076.222
nov. ....	257.472	1.383.021	1.640.492	119.211	317.294	2.076.997
dic. ....	259.429	1.430.272	1.689.700	119.489	318.912	2.128.101
2024 - gen. ....	244.072	1.394.184	1.638.256	127.991	320.758	2.087.005
feb. ....	243.971	1.392.572	1.636.543	132.946	320.655	2.090.144
mar. ....	244.816	1.402.752	1.647.568	135.601	320.255	2.103.424
apr. ....	244.919	1.396.628	1.641.547	135.006	320.581	2.097.133
mag. ....	245.768	1.399.073	1.644.841	137.640	320.075	2.102.556
giu. ....	246.925	1.433.291	1.680.216	134.163	320.461	2.134.839
lug. ....	247.485	1.394.304	1.641.789	133.447	320.761	2.095.997
ago. ....	247.427	1.406.415	1.653.842	133.004	321.428	2.108.274
set. ....	246.867	1.412.128	1.658.995	134.621	320.348	2.113.964
ott. ....	(247.206)	(1.412.525)	(1.659.732)	(137.631)	(320.227)	(2.117.590)

Periodo	Pronti contro termine (g)	Obbligazioni con scadenza fino a 2 anni e quote di fondi monetari (h)	Totale passività monetarie (i)=(f+g+h)	Contributo agli aggregati monetari dell'area (escluso il circolante)		
				M1	M2	M3
2021 .....	3.289	6.477	2.197.906	1.570.862	1.931.161	1.940.927
2022 .....	1.851	8.394	2.197.408	1.545.990	1.924.926	1.935.171
2023 - set. ....	7.327	14.760	2.134.009	1.429.917	1.852.903	1.874.990
ott. ....	6.932	16.234	2.099.388	1.387.008	1.818.092	1.841.258
nov. ....	7.195	17.692	2.101.884	1.383.021	1.819.526	1.844.413
dic. ....	6.328	17.783	2.152.212	1.430.272	1.868.672	1.892.783
2024 - gen. ....	5.779	19.507	2.112.291	1.394.184	1.842.934	1.868.220
feb. ....	6.984	19.849	2.116.977	1.392.572	1.846.172	1.873.005
mar. ....	9.297	21.603	2.134.324	1.402.752	1.858.608	1.889.508
apr. ....	8.263	21.485	2.126.881	1.396.628	1.852.214	1.881.962
mag. ....	8.215	21.712	2.132.483	1.399.073	1.856.788	1.886.715
giu. ....	10.278	20.992	2.166.109	1.433.291	1.887.914	1.919.184
lug. ....	8.237	20.724	2.124.958	1.394.304	1.848.513	1.877.474
ago. ....	8.209	20.956	2.137.439	1.406.415	1.860.846	1.890.011
set. ....	8.074	20.649	2.142.688	1.412.128	1.867.097	1.895.821
ott. ....	(8.178)	(20.656)	(2.146.423)	(1.412.525)	(1.870.383)	(1.899.217)



## Componenti italiane degli aggregati monetari dell'area dell'euro: residenti nell'area

(flussi in milioni di euro)

Periodo	Circolante (a)	Depositi in conto corrente (b)	Totale (c)=(a+b)	Depositi con durata prestabilita fino a 2 anni (d)	Depositi rimborsabili con preavviso fino a 3 mesi (e)	Totale (f)=(c+d+e)
2021 .....	19.479	141.025	160.504	-14.427	238	146.315
2022 .....	5.260	-25.605	-20.345	15.587	1.964	-2.794
2023 - set. ....	-792	24.038	23.246	4.336	-1.116	26.466
ott. ....	-888	-42.856	-43.744	9.077	-793	-35.460
nov. ....	-649	-3.619	-4.268	5.269	196	1.197
dic. ....	1.957	47.359	49.316	288	1.618	51.222
2024 - gen. ....	-15.356	-36.342	-51.698	8.463	1.846	-41.389
feb. ....	-101	-1.602	-1.703	4.950	-103	3.144
mar. ....	845	10.178	11.023	2.646	-400	13.269
apr. ....	103	-6.214	-6.111	-618	326	-6.403
mag. ....	849	2.621	3.470	2.647	-506	5.611
giu. ....	1.157	34.014	35.171	-3.507	386	32.050
lug. ....	560	-38.888	-38.328	-709	300	-38.737
ago. ....	-58	12.407	12.349	-412	667	12.604
set. ....	-561	5.832	5.271	1.623	-1.079	5.814
ott. ....	(340)	(38)	(378)	(2.962)	(-122)	(3.218)

Periodo	Pronti contro termine (g)	Obbligazioni con scadenza fino a 2 anni e quote di fondi monetari (h)	Totale passività monetarie (i)=(f+g+h)	Contributo agli aggregati monetari dell'area (escluso il circolante)		
				M1	M2	M3
2021 .....	1.768	223	148.306	141.025	126.833	128.822
2022 .....	-1.442	1.946	-2.290	-25.605	-8.056	-7.554
2023 - set. ....	1.546	1.208	29.220	24.038	27.259	30.012
ott. ....	-393	1.481	-34.372	-42.856	-34.571	-33.483
nov. ....	278	1.462	2.937	-3.619	1.848	3.588
dic. ....	-862	94	50.454	47.359	49.265	48.498
2024 - gen. ....	-557	1.712	-40.234	-36.342	-26.034	-24.879
feb. ....	1.206	323	4.673	-1.602	3.246	4.775
mar. ....	2.313	1.813	17.395	10.178	12.424	16.551
apr. ....	-1.034	-110	-7.547	-6.214	-6.506	-7.650
mag. ....	-38	238	5.811	2.621	4.763	4.962
giu. ....	2.054	-715	33.389	34.014	30.892	32.230
lug. ....	-2.033	-270	-41.040	-38.888	-39.297	-41.599
ago. ....	-16	237	12.825	12.407	12.663	12.883
set. ....	-131	-304	5.380	5.832	6.375	5.941
ott. ....	(93)	(4)	(3.315)	(38)	(2.878)	(2.975)

## Contropartite italiane della moneta dell'area dell'euro: residenti nell'area

(consistenze di fine periodo in milioni di euro)

Periodo	Totale passività monetarie	Altre passività delle IFM					Passività verso non residenti nell'area dell'euro
		Depositi delle Amministrazioni centrali	Passività non monetarie nei confronti del "settore detentore della moneta"			Totale	
			Depositi con durata prestabilita oltre 2 anni e depositi rimborsabili con preavviso oltre 3 mesi	Obbligazioni con scadenza oltre i 2 anni	Capitale e riserve		
2021 .....	2.197.906	70.893	166.523	144.569	502.117	813.209	80.059
2022 .....	2.197.408	54.991	164.150	150.393	378.418	692.961	79.714
2023 - set. ....	2.134.009	48.583	165.031	172.103	392.958	730.092	84.935
ott. ....	2.099.388	47.454	167.446	172.765	405.430	745.641	85.448
nov. ....	2.101.884	43.743	155.916	176.362	423.779	756.057	86.139
dic. ....	2.152.212	61.295	155.684	176.301	446.014	777.999	78.378
2024 - gen. ....	2.112.291	38.319	156.039	178.906	442.240	777.185	86.309
feb. ....	2.116.977	59.852	155.643	179.887	439.213	774.743	89.309
mar. ....	2.134.324	36.630	154.344	185.054	464.416	803.814	84.426
apr. ....	2.126.881	42.517	153.543	189.980	459.836	803.359	96.436
mag. ....	2.132.483	37.124	150.760	191.570	457.932	800.262	104.182
giu. ....	2.166.109	36.597	152.372	193.828	455.597	801.797	92.045
lug. ....	2.124.958	36.087	151.764	191.812	478.393	821.969	86.825
ago. ....	2.137.439	39.842	152.338	190.635	481.328	824.301	86.458
set. ....	2.142.688	36.043	152.075	190.606	502.051	844.732	85.089
ott. ....	(2.146.423)	(41.227)	(149.236)	(191.115)	(511.647)	(851.998)	(86.435)

Periodo	Attività verso residenti in Italia e nel resto dell'area					Totale	Attività verso non residenti nell'area dell'euro	Altre contropartite
	Finanziamenti alle Amministrazioni pubbliche		Finanziamenti agli "altri residenti"					
		di cui: obbligazioni		di cui: obbligazioni	di cui: azioni e partecipazioni			
2021 .....	1.503.949	1.243.067	1.800.705	198.507	113.183	3.304.654	230.517	-373.104
2022 .....	1.386.065	1.122.291	1.812.742	197.084	109.245	3.198.807	224.569	-398.302
2023 - set. ....	1.352.536	1.107.467	1.756.698	190.468	113.495	3.109.234	230.596	-342.211
ott. ....	1.334.286	1.092.805	1.752.111	190.451	113.775	3.086.397	228.186	-336.652
nov. ....	1.352.060	1.109.795	1.749.858	180.074	115.867	3.101.918	231.494	-345.589
dic. ....	1.381.624	1.133.809	1.749.741	179.181	118.778	3.131.365	230.373	-291.854
2024 - gen. ....	1.362.756	1.120.562	1.738.699	177.986	119.627	3.101.455	235.438	-322.789
feb. ....	1.356.627	1.118.293	1.734.463	177.516	120.768	3.091.090	236.950	-287.158
mar. ....	1.356.382	1.118.340	1.739.468	176.699	121.923	3.095.850	240.368	-277.024
apr. ....	1.343.753	1.107.448	1.730.378	175.105	121.134	3.074.131	238.197	-243.134
mag. ....	1.340.449	1.106.152	1.727.654	172.957	122.582	3.068.103	243.035	-237.087
giu. ....	1.347.007	1.112.803	1.736.686	171.197	122.969	3.083.693	244.627	-231.772
lug. ....	1.364.296	1.129.536	1.731.481	171.040	123.477	3.095.777	249.723	-275.660
ago. ....	1.359.410	1.125.185	1.718.771	172.003	124.063	3.078.181	247.385	-237.526
set. ....	1.361.930	1.128.587	1.727.368	170.370	125.531	3.089.298	247.998	-228.746
ott. ....	(1.351.799)	(1.117.660)	(1.716.731)	(166.471)	(125.279)	(3.068.530)	(248.705)	(-191.152)

## Contropartite italiane della moneta dell'area dell'euro: residenti nell'area

(flussi in milioni di euro)

Periodo	Totale passività monetarie	Altre passività delle IFM					Passività verso non residenti nell'area dell'euro
		Depositi delle Amministrazioni centrali	Passività non monetarie nei confronti del "settore detentore della moneta"			Totale	
			Depositi con durata prestabilita oltre 2 anni e depositi rimborsabili con preavviso oltre 3 mesi	Obbligazioni con scadenza oltre i 2 anni	Capitale e riserve		
2021 .....	148.306	-2.012	-3.385	-13.872	16.129	-1.128	-6.935
2022 .....	-2.290	-15.935	-1.294	-3.545	38.977	34.138	-1.874
2023 - set. ....	29.220	-799	6.882	1.651	8.110	16.643	2.410
ott. ....	-34.372	-1.129	2.574	451	2.918	5.943	600
nov. ....	2.937	-3.711	-11.526	3.794	-2.693	-10.425	1.253
dic. ....	50.454	17.561	-233	1.960	1.950	3.677	-7.580
2024 - gen. ....	-40.234	-22.976	354	584	-3.794	-2.856	7.576
feb. ....	4.673	21.533	-396	441	1.163	1.208	3.005
mar. ....	17.395	-23.222	-1.299	6.008	8.024	12.733	-4.875
apr. ....	-7.547	5.887	-801	4.460	-5.031	-1.372	11.955
mag. ....	5.811	-5.393	-2.783	2.086	-107	-804	8.022
giu. ....	33.389	-527	1.611	2.103	-907	2.807	-12.400
lug. ....	-41.040	-510	-607	-1.041	348	-1.300	-5.152
ago. ....	12.825	3.755	575	-400	-1.190	-1.015	17
set. ....	5.380	-3.791	-263	675	5.822	6.235	-1.369
ott. ....	(3.315)	(5.164)	(-2.840)	(-238)	(3.152)	(74)	(1.346)

Periodo	Attività verso residenti in Italia e nel resto dell'area					Totale	Attività verso non residenti nell'area dell'euro	Altre contropartite
	Finanziamenti alle Amministrazioni pubbliche		Finanziamenti agli "altri residenti"					
		di cui: obbligazioni		di cui: obbligazioni	di cui: azioni e partecipazioni			
2021 .....	134.813	130.947	30.240	8.177	5.709	165.053	19.733	-46.555
2022 .....	63.976	61.360	32.223	6.464	-162	96.199	-2.604	-79.556
2023 - set. ....	-3.955	-4.378	4.707	5.436	746	752	2.737	43.985
ott. ....	-17.204	-16.185	-2.436	235	934	-19.640	-1.011	-8.307
nov. ....	-6.224	-7.009	-4.397	-11.313	499	-10.621	4.850	-4.175
dic. ....	3.267	-1.916	912	-956	1.526	4.179	-2.522	62.455
2024 - gen. ....	-16.522	-10.900	-12.284	-1.680	357	-28.806	3.083	-32.767
feb. ....	442	4.302	-5.290	-623	34	-4.848	2.481	32.786
mar. ....	-8.460	-8.549	4.879	-967	422	-3.581	2.395	3.217
apr. ....	-4.033	-2.298	-7.475	-1.076	92	-11.508	-1.365	21.796
mag. ....	-1.016	992	-2.921	-1.456	978	-3.937	6.071	5.502
giu. ....	9.724	9.818	9.274	-1.960	676	18.998	-884	5.155
lug. ....	-4.185	-4.741	-5.068	-646	454	-9.253	3.979	-42.728
ago. ....	-4.873	-4.338	-12.728	1.088	83	-17.601	-133	33.316
set. ....	-13.317	-12.434	9.320	-1.228	1.100	-3.996	1.053	9.397
ott. ....	(-220)	(-1.016)	(-9.513)	(-3.810)	(620)	(-9.733)	(-471)	(20.104)

## Bilancio statistico della Banca d'Italia: attività

(consistenze di fine periodo in milioni di euro)

Periodo	Oro e crediti in oro	Attività verso non residenti nell'area dell'euro		Prestiti a controparti del settore finanziario dell'area dell'euro					
		di cui: crediti verso FMI		Operazioni di rifinanziamento		Operazioni temporanee e di fine-tuning e di tipo strutturale	Operazioni di rifinanziamento marginale	Crediti connessi a scarti di garanzia e altri crediti	
				Principali	A più lungo termine				
2021 .....	126.874	76.041	31.258	453.414	14	453.400	..	..	..
2022 .....	134.488	78.506	32.988	356.451	712	355.739	..	..	..
2023 - ott. ....	148.185	78.884	33.550	160.259	5.932	154.327	..	..	..
nov. ....	147.136	79.008	33.124	161.332	6.486	154.847	..	..	..
dic. ....	147.239	78.671	32.941	149.801	9.497	140.305	..	..	..
2024 - gen. ....	148.194	78.817	33.211	146.262	5.010	141.252	..	..	..
feb. ....	147.871	78.679	33.171	146.280	3.728	142.552	..	..	..
mar. ....	161.322	79.309	33.119	65.767	3.530	62.237	..	..	..
apr. ....	170.021	79.384	33.267	64.996	2.759	62.237	..	..	..
mag. ....	170.246	79.825	33.348	62.248	3.106	59.142	..	..	..
giu. ....	171.836	81.180	33.399	49.579	7.898	41.616	..	65	..
lug. ....	176.003	80.527	33.716	46.804	3.918	42.886	..	..	..
ago. ....	179.226	79.910	33.453	45.931	2.575	43.356	..	..	..
set. ....	186.011	80.146	33.434	31.254	10.420	20.834	..	..	..
ott. ....	200.567	80.898	33.532	28.534	8.140	20.394	..	..	..
nov. ....	198.595	82.801	34.181	28.630	7.111	21.519	..	..	..

Periodo	Attività in valuta verso residenti nell'area dell'euro	Titoli in euro emessi da residenti nell'area dell'euro	Crediti verso le Amministrazioni pubbliche	Attività verso l'Eurosistema			Altre attività	Totale attività
				di cui: partecipazioni al capitale della BCE	di cui: crediti connessi al trasferimento di riserve			
2021 .....	1.512	761.711	17.673	60.834	1.406	6.854	83.606	1.581.664
2022 .....	1.212	670.156	14.268	58.675	1.510	6.854	169.736	1.483.493
2023 - ott. ....	1.417	641.594	14.022	56.021	1.510	6.854	172.013	1.272.394
nov. ....	587	655.480	14.318	55.682	1.510	6.854	158.248	1.271.791
dic. ....	1.857	671.065	14.647	53.653	1.510	6.854	143.948	1.260.881
2024 - gen. ....	1.672	663.601	14.587	41.539	1.432	6.498	143.105	1.237.776
feb. ....	1.766	656.494	14.349	42.126	1.418	6.498	149.580	1.237.144
mar. ....	1.399	657.213	14.402	42.398	1.418	6.498	144.584	1.166.393
apr. ....	1.589	649.223	14.237	42.569	1.418	6.498	149.634	1.171.653
mag. ....	1.144	641.842	14.175	43.797	1.418	6.498	150.783	1.164.060
giu. ....	856	640.925	14.140	44.142	1.418	6.498	152.786	1.155.444
lug. ....	1.857	648.110	14.372	44.213	1.418	6.498	141.357	1.153.244
ago. ....	2.086	642.745	14.354	44.600	1.418	6.498	141.405	1.150.256
set. ....	1.634	641.172	14.525	44.902	1.418	6.498	131.246	1.130.890
ott. ....	1.662	632.655	14.345	45.531	1.418	6.498	134.644	1.138.836
nov. ....	2.129	639.994	14.536	45.379	1.418	6.498	123.291	1.135.354

**Bilancio statistico della Banca d'Italia: passività***(consistenze di fine periodo in milioni di euro)*

Periodo	Banconote in circolazione	Passività in euro verso controparti del settore finanziario dell'area dell'euro						Passività in euro verso altri residenti nell'area dell'euro
		Conti correnti (inclusa ROB)	Depositi overnight	Depositi a tempo determinato	Operazioni temporanee di fine-tuning	Depositi connessi a scarti di garanzia e altri depositi		
2021 .....	241.380	404.822	304.513	100.309	..	..	..	72.295
2022 .....	245.701	245.002	22.428	222.574	..	..	..	62.992
2023 - ott. ....	240.751	219.429	18.880	200.548	..	..	..	34.737
nov. ....	240.080	238.699	19.031	219.667	..	..	..	33.169
dic. ....	242.975	188.703	20.344	168.359	..	..	..	57.397
2024 - gen. ....	227.655	224.151	20.196	203.956	..	..	..	29.283
feb. ....	227.336	240.895	19.421	221.474	..	..	..	52.032
mar. ....	228.492	143.819	19.589	124.230	..	..	..	28.812
apr. ....	228.691	193.240	18.824	174.415	..	..	..	34.441
mag. ....	228.942	191.384	18.621	172.764	..	..	..	27.307
giu. ....	229.908	141.194	19.178	122.016	..	..	..	23.684
lug. ....	230.656	155.502	19.328	136.174	..	..	..	23.611
ago. ....	230.384	136.281	18.487	117.794	..	..	..	25.446
set. ....	230.064	128.157	18.056	110.101	..	..	..	31.415
ott. ....	230.291	135.946	18.910	117.036	..	..	..	33.772
nov. ....	230.485	121.869	18.210	103.660	..	..	..	39.802

Periodo	Passività verso non residenti nell'area dell'euro	Passività in valuta verso residenti nell'area dell'euro	Rivalutazioni	Capitale e riserve	Passività verso l'Eurosistema	Altre passività	di cui:	Totale passività
							Contropartite DSP	
2021 .....	3.711	567	161.881	26.304	589.983	80.721	25.979	1.581.664
2022 .....	6.871	556	130.573	26.304	684.310	81.184	26.311	1.483.493
2023 - ott. ....	6.534	652	143.688	26.304	526.277	74.022	26.013	1.272.394
nov. ....	6.820	702	144.204	26.304	508.244	73.570	25.639	1.271.791
dic. ....	7.111	644	147.290	26.304	522.007	68.450	25.593	1.260.881
2024 - gen. ....	7.699	591	148.732	26.304	504.434	68.927	25.795	1.237.776
feb. ....	6.803	793	148.273	26.304	466.538	68.169	25.776	1.237.144
mar. ....	5.088	918	163.488	26.304	500.924	68.548	25.732	1.166.393
apr. ....	12.247	1.006	170.586	26.304	437.787	67.353	25.847	1.171.653
mag. ....	13.123	948	169.897	26.304	439.095	67.060	25.637	1.164.060
giu. ....	8.897	936	171.333	26.304	485.288	67.900	25.828	1.155.444
lug. ....	9.455	873	177.628	26.304	461.799	67.416	25.788	1.153.244
ago. ....	10.309	1.116	180.143	26.304	473.232	67.041	25.531	1.150.256
set. ....	11.947	740	188.923	26.304	446.410	66.930	25.465	1.130.890
ott. ....	13.916	973	201.812	26.304	428.491	67.341	25.722	1.138.846
nov. ....	15.735	1.165	204.305	26.304	428.623	67.065	26.226	1.135.354

**Tassi di interesse ufficiali dell'Eurosistema**  
(valori percentuali)

Data di annuncio	Operazioni attivabili su iniziativa delle controparti			Operazioni di rifinanziamento principali		
	Data di decorrenza	Depositi overnight presso l'Eurosistema	Operazioni di rifinanziamento marginale	Data di decorrenza	Tasso fisso (per aste a tasso fisso)	Tasso minimo di offerta (per aste a tasso variabile)
30.08.2001	31.08.2001	3,25	5,25	5.09.2001	-	4,25
17.09.2001	18.09.2001	2,75	4,75	19.09.2001	-	3,75
8.11.2001	9.11.2001	2,25	4,25	14.11.2001	-	3,25
5.12.2002	6.12.2002	1,75	3,75	11.12.2002	-	2,75
6.03.2003	7.03.2003	1,50	3,50	12.03.2003	-	2,50
5.06.2003	6.06.2003	1,00	3,00	9.06.2003	-	2,00
1.12.2005	6.12.2005	1,25	3,25	6.12.2005	-	2,25
2.03.2006	8.03.2006	1,50	3,50	8.03.2006	-	2,50
8.06.2006	15.06.2006	1,75	3,75	15.06.2006	-	2,75
3.08.2006	9.08.2006	2,00	4,00	9.08.2006	-	3,00
5.10.2006	11.10.2006	2,25	4,25	11.10.2006	-	3,25
7.12.2006	13.12.2006	2,50	4,50	13.12.2006	-	3,50
8.03.2007	14.03.2007	2,75	4,75	14.03.2007	-	3,75
6.06.2007	13.06.2007	3,00	5,00	13.06.2007	-	4,00
3.07.2008	9.07.2008	3,25	5,25	9.07.2008	-	4,25
8.10.2008	8.10.2008	2,75	4,75	-	-	-
8.10.2008	9.10.2008	3,25	4,25	15.10.2008	3,75	-
6.11.2008	12.11.2008	2,75	3,75	12.11.2008	3,25	-
4.12.2008	10.12.2008	2,00	3,00	10.12.2008	2,50	-
18.12.2008	21.01.2009	1,00	3,00	-	-	-
15.01.2009	21.01.2009	1,00	3,00	21.01.2009	2,00	-
5.03.2009	11.03.2009	0,50	2,50	11.03.2009	1,50	-
2.04.2009	8.04.2009	0,25	2,25	8.04.2009	1,25	-
7.05.2009	13.05.2009	0,25	1,75	13.05.2009	1,00	-
7.04.2011	13.04.2011	0,50	2,00	13.04.2011	1,25	-
7.07.2011	13.07.2011	0,75	2,25	13.07.2011	1,50	-
3.11.2011	9.11.2011	0,50	2,00	9.11.2011	1,25	-
8.12.2011	14.12.2011	0,25	1,75	14.12.2011	1,00	-
5.07.2012	11.07.2012	0,00	1,50	11.07.2012	0,75	-
2.05.2013	8.05.2013	0,00	1,00	8.05.2013	0,50	-
7.11.2013	13.11.2013	0,00	0,75	13.11.2013	0,25	-
5.06.2014	11.06.2014	-0,10	0,40	11.06.2014	0,15	-
4.09.2014	10.09.2014	-0,20	0,30	10.09.2014	0,05	-
3.12.2015	9.12.2015	-0,30	0,30	9.12.2015	0,05	-
9.03.2016	16.03.2016	-0,40	0,25	16.03.2016	0,00	-
12.09.2019	18.09.2019	-0,50	0,25	18.09.2019	0,00	-
21.07.2022	27.07.2022	0,00	0,75	27.07.2022	0,50	-
8.09.2022	14.09.2022	0,75	1,50	14.09.2022	1,25	-
27.10.2022	2.11.2022	1,50	2,25	2.11.2022	2,00	-
15.12.2022	21.12.2022	2,00	2,75	21.12.2022	2,50	-
2.02.2023	8.02.2023	2,50	3,25	8.02.2023	3,00	-
16.03.2023	22.03.2023	3,00	3,75	22.03.2023	3,50	-
4.05.2023	10.05.2023	3,25	4,00	10.05.2023	3,75	-
15.06.2023	21.06.2023	3,50	4,25	21.06.2023	4,00	-
27.07.2023	2.08.2023	3,75	4,50	2.08.2023	4,25	-
14.09.2023	20.09.2023	4,00	4,75	20.09.2023	4,50	-
6.06.2024	12.06.2024	3,75	4,50	12.06.2024	4,25	-
12.09.2024	18.09.2024	3,50	3,90	18.09.2024	3,65	-
17.10.2024	23.10.2024	3,25	3,65	23.10.2024	3,40	-

## Operazioni di politica monetaria dell'Eurosistema effettuate dalla Banca d'Italia mediante asta

(milioni di euro per le quantità; valori percentuali su base annua per i tassi di interesse; dati giornalieri)

Data di regolamento	Importo		Aste a tasso fisso	Aste a tasso variabile			Durata dell'operazione (in giorni)
	Richiesto	Aggiudicato		Tasso minimo di offerta	Tasso marginale	Tasso medio ponderato	
<b>Operazioni di rifinanziamento principali</b>							
14.08.2024	973	973	4,25	-	-	-	7
21.08.2024	1.915	1.915	4,25	-	-	-	7
28.08.2024	2.575	2.575	4,25	-	-	-	7
4.09.2024	1.043	1.043	4,25	-	-	-	7
11.09.2024	974	974	4,25	-	-	-	7
18.09.2024	1.075	1.075	3,65	-	-	-	7
25.09.2024	10.420	10.420	3,65	-	-	-	7
2.10.2024	6.927	6.927	3,65	-	-	-	7
9.10.2024	5.692	5.692	3,65	-	-	-	7
16.10.2024	6.617	6.617	3,65	-	-	-	7
<b>Operazioni di rifinanziamento a più lungo termine, con durata fino a 3 mesi</b>							
2.05.2024	200	200	4,50	-	-	-	90
29.05.2024	1.130	1.130	4,50	-	-	-	91
26.06.2024	5.470	5.470	4,25	-	-	-	91
31.07.2024	1.470	1.470	4,25	-	-	-	91
28.08.2024	1.600	1.600	4,25	-	-	-	91
25.09.2024	5.398	5.398	3,65	-	-	-	84
<b>Operazioni di rifinanziamento a più lungo termine, con durata oltre 3 mesi</b>							
24.06.2021	320	320	-0,25	-	-	-	371
24.06.2021	15.652	15.652	0,00	-	-	-	1.098
29.09.2021	41.682	41.682	0,00	-	-	-	1.092
30.09.2021	972	972	-0,25	-	-	-	364
16.12.2021	350	350	-0,25	-	-	-	406
22.12.2021	21.754	21.754	0,00	-	-	-	1.092
<b>Altre operazioni</b>							
12.09.2024	-	-	0,00	-	-	-	7
19.09.2024	-	-	0,00	-	-	-	7
26.09.2024	-	-	0,00	-	-	-	7
3.10.2024	-	-	0,00	-	-	-	7
10.10.2024	-	-	0,00	-	-	-	7
17.10.2024	-	-	0,00	-	-	-	7

## Statistiche sulla riserva obbligatoria - Passività delle istituzioni creditizie residenti in Italia

(consistenze di fine periodo in milioni di euro)

Periodo	Totale delle passività soggette	Passività soggette a coefficiente di riserva positivo		Passività soggette a coefficiente di riserva dello 0%		
		Depositi (in conto corrente; con durata prestabilita fino a due anni; rimborsabili con preavviso fino a due anni)	Titoli obbligazionari fino a due anni	Depositi (con durata prestabilita oltre due anni; rimborsabili con preavviso oltre due anni)	Pronti contro termine	Titoli obbligazionari oltre i due anni
2021 .....	2.344.836	1.917.906	4.785	58.752	105.661	257.732
2022 .....	2.324.298	1.909.903	5.704	54.984	99.523	254.184
2023 - set. ....	2.333.131	1.836.457	12.846	58.411	131.662	293.753
ott. ....	2.303.336	1.806.673	14.230	59.392	127.059	295.981
nov. ....	2.309.055	1.797.559	16.693	59.644	134.048	301.112
dic. ....	-	-	-	-	-	-
2024 - gen. ....	2.336.188	1.824.104	18.375	61.011	126.635	306.062
feb. ....	2.343.803	1.827.333	18.738	61.018	130.768	305.947
mar. ....	-	-	-	-	-	-
apr. ....	2.367.540	1.835.850	20.191	60.696	132.165	318.638
mag. ....	2.370.438	1.844.668	20.146	60.078	127.326	318.220
giu. ....	-	-	-	-	-	-
lug. ....	2.355.797	1.834.379	19.378	62.503	117.447	322.089
ago. ....	2.372.701	1.848.044	19.209	62.221	122.703	320.523
set. ....	-	-	-	-	-	-
ott. ....	(2.365.362)	(1.849.330)	(18.193)	(63.144)	(113.891)	(320.803)

Tavola 3.6b

[Accesso ai dati:](#)[BMON0100](#)

## Statistiche sulla riserva obbligatoria - Assolvimento dell'obbligo di riserva da parte delle istituzioni creditizie residenti in Italia

(consistenze medie nel periodo di mantenimento in milioni di euro; valori percentuali su base annua per il tasso di interesse)

Periodo di mantenimento terminante il:		Riserve dovute	Conti correnti delle istituzioni creditizie	Riserve in eccesso	Inadempienze	Tasso di remunerazione della riserva obbligatoria
mese	giorno					
2021 .....	dic.	18.530	329.833	311.303	..	0,00
2022 .....	dic.	19.066	21.291	2.225	4	2,00
2023 - set. ....	19	18.287	18.785	498	..	3,75
ott. ....	31	18.216	18.729	513	..	0,00
nov. ....	-	-	-	-	-	-
dic. ....	19	18.454	18.962	508	..	0,00
2024 - gen. ....	30	18.170	18.687	517	..	0,00
feb. ....	-	-	-	-	-	-
mar. ....	12	18.104	18.478	374	2	0,00
apr. ....	16	18.386	18.802	416	..	0,00
mag. ....	-	-	-	-	-	-
giu. ....	11	18.422	18.632	210	..	0,00
lug. ....	23	18.522	18.689	167	..	0,00
ago. ....	-	-	-	-	-	-
set. ....	17	18.610	18.739	129	1	0,00
ott. ....	22	18.499	18.621	122	..	0,00



**Bilancio delle “altre IFM” residenti in Italia: attività***(consistenze di fine periodo in milioni di euro)*

Periodo	Cassa	Prestiti						Resto del mondo
		Residenti in Italia			Residenti in altri paesi dell'area dell'euro			
		IFM	Amministrazioni pubbliche	Altri residenti	IFM	Amministrazioni pubbliche	Altri residenti	
2022 .....	10.442	533.944	263.692	1.506.728	131.761	219	26.348	96.473
2023 - ott. ....	9.239	477.318	241.283	1.454.619	130.796	198	24.266	95.894
nov. ....	9.150	502.746	242.072	1.468.767	131.837	192	23.043	97.189
dic. ....	10.359	449.931	247.148	1.463.429	132.882	665	21.917	94.411
2024 - gen. ....	9.053	477.434	241.562	1.457.437	133.349	632	21.881	98.086
feb. ....	8.795	492.461	237.759	1.458.302	132.149	575	21.321	97.880
mar. ....	9.226	390.326	237.804	1.461.147	131.271	239	22.679	98.278
apr. ....	9.344	438.856	236.071	1.456.858	131.731	232	22.870	95.907
mag. ....	8.809	436.560	234.073	1.447.810	134.373	226	22.112	99.304
giu. ....	8.727	390.295	233.978	1.465.273	142.556	226	24.512	99.458
lug. ....	8.985	396.262	234.543	1.444.771	139.721	216	24.453	101.921
ago. ....	8.746	380.138	234.021	1.444.667	137.239	205	24.518	101.289
set. ....	8.999	368.631	233.122	1.454.392	141.836	221	26.500	102.799
ott. ....	(8.894)	(374.786)	(233.924)	(1.449.405)	(146.396)	(216)	(25.674)	(101.605)

Periodo	Titoli diversi da azioni						Resto del mondo
	Residenti in Italia			Residenti in altri paesi dell'area dell'euro			
	IFM	Amministrazioni pubbliche	Altri residenti	IFM	Amministrazioni pubbliche	Altri residenti	
2022 .....	47.936	377.499	154.932	24.713	77.120	13.597	62.984
2023 - ott. ....	49.770	358.695	148.053	28.466	89.114	14.289	68.690
nov. ....	50.978	357.312	136.116	28.751	92.648	15.323	70.192
dic. ....	51.894	361.508	135.614	29.135	95.798	14.553	72.176
2024 - gen. ....	50.644	351.862	134.319	29.470	99.242	15.130	73.308
feb. ....	50.964	353.663	134.165	29.469	101.018	15.125	75.155
mar. ....	51.837	350.026	134.669	29.498	101.933	13.802	77.114
apr. ....	52.106	348.940	133.484	29.666	100.366	13.419	77.586
mag. ....	52.182	352.649	130.717	29.603	102.510	14.352	79.098
giu. ....	51.310	357.699	129.622	29.441	104.404	14.238	78.406
lug. ....	51.731	363.173	129.382	30.156	106.273	14.682	81.596
ago. ....	51.280	364.156	129.958	30.093	106.657	15.034	81.125
set. ....	52.563	365.183	128.953	30.460	107.889	15.529	79.470
ott. ....	(51.797)	(362.623)	(125.834)	(30.656)	(108.385)	(15.074)	(79.652)

Periodo	Azioni e partecipazioni				Resto del mondo	Immobilizzazioni	Altre attività	Totale attività
	Residenti in Italia		Residenti in altri paesi dell'area dell'euro					
	IFM	Altri settori	IFM	Altri settori				
2022 .....	20.593	78.697	38.245	14.253	17.265	81.253	389.840	3.968.534
2023 - ott. ....	19.583	81.778	40.101	14.664	15.724	82.270	370.449	3.815.262
nov. ....	19.644	81.778	40.095	15.222	15.566	82.464	359.364	3.840.447
dic. ....	19.687	82.265	40.255	16.529	15.744	82.750	357.109	3.795.761
2024 - gen. ....	19.841	82.780	40.200	16.638	16.077	82.912	335.393	3.787.249
feb. ....	19.264	83.135	40.251	16.632	15.985	82.915	342.787	3.809.770
mar. ....	21.670	83.562	40.393	16.681	16.321	83.098	356.507	3.728.081
apr. ....	21.649	83.756	40.443	16.337	16.166	83.051	336.619	3.745.457
mag. ....	21.955	84.104	40.449	16.652	16.226	83.176	337.034	3.743.973
giu. ....	21.690	84.348	40.554	16.988	16.998	83.263	345.137	3.739.123
lug. ....	21.723	84.927	40.722	17.156	17.400	83.302	473.660	3.866.753
ago. ....	21.756	84.907	40.746	17.430	16.526	83.328	481.700	3.855.518
set. ....	21.838	85.972	42.625	17.941	17.021	83.447	470.426	3.855.817
ott. ....	(21.915)	(86.723)	(42.615)	(17.498)	(18.223)	(83.689)	(459.821)	(3.845.406)

## Bilancio delle “altre IFM” residenti in Italia: passività

(consistenze di fine periodo in milioni di euro)

Periodo	Depositi						Resto del mondo
	Residenti in Italia			Residenti in altri paesi dell'area dell'euro			
	IFM	Amministrazione centrale	Altre Amministrazioni pubbliche - altri residenti	IFM	Amministrazioni centrali	Altre Amministrazioni pubbliche - altri residenti	
2022 .....	647.044	24.973	2.065.061	210.455	14	27.957	72.794
2023 - ott. ....	420.511	28.959	1.973.721	304.562	16	37.115	77.048
nov. ....	426.809	28.068	1.960.161	303.032	17	39.492	75.946
dic. ....	413.794	28.510	2.007.285	276.298	16	39.764	67.890
2024 - gen. ....	402.182	26.427	1.981.388	294.485	14	40.273	75.235
feb. ....	399.586	27.018	1.985.493	306.408	14	39.543	79.132
mar. ....	315.729	28.501	1.996.173	284.342	15	41.532	75.749
apr. ....	312.269	27.487	1.988.022	312.527	18	39.687	80.634
mag. ....	310.346	28.112	1.981.980	310.795	16	40.086	87.507
giu. ....	300.691	29.938	2.027.670	281.151	15	42.162	79.597
lug. ....	292.325	30.443	1.976.438	310.528	16	39.983	73.804
ago. ....	294.756	29.967	1.996.476	309.130	724	39.376	72.579
set. ....	275.313	30.372	2.006.743	296.501	375	40.261	69.569
ott. ....	(270.547)	(29.917)	(1.988.734)	(317.727)	(657)	(40.727)	(68.952)

Periodo	Obbligazioni	Capitale e riserve	Altre passività	Totale passività
2022 .....	256.983	342.468	320.784	3.968.534
2023 - ott. ....	289.392	358.215	325.723	3.815.262
nov. ....	297.614	359.897	349.410	3.840.446
dic. ....	299.099	360.365	302.740	3.795.761
2024 - gen. ....	301.626	357.299	308.318	3.787.249
feb. ....	302.649	358.823	311.105	3.809.770
mar. ....	309.955	365.481	310.604	3.728.081
apr. ....	314.983	361.379	308.452	3.745.457
mag. ....	316.549	361.913	306.671	3.743.973
giu. ....	316.806	359.221	301.870	3.739.123
lug. ....	314.608	363.456	465.153	3.866.753
ago. ....	312.850	364.294	435.367	3.855.518
set. ....	313.269	369.078	454.336	3.855.817
ott. ....	(312.698)	(371.110)	(444.336)	(3.845.405)

Tutti i fascicoli della collana Statistiche sono disponibili sul sito internet della Banca d'Italia:  
<http://www.bancaditalia.it/pubblicazioni>

Eventuali chiarimenti sui dati contenuti in questa pubblicazione possono essere richiesti via e-mail all'indirizzo: [statistiche@bancaditalia.it](mailto:statistiche@bancaditalia.it)

Pubblicazione non soggetta a registrazione ai sensi dell'art. 3 bis della L. 103/2012