

# Mercato finanziario

15 gennaio 2025

Per informazioni: [statistiche@bancaditalia.it](mailto:statistiche@bancaditalia.it)  
[www.bancaditalia.it/statistiche/index.html](http://www.bancaditalia.it/statistiche/index.html)

Figura 1

## Emissioni nette di obbligazioni per settore emittente (miliardi di euro)

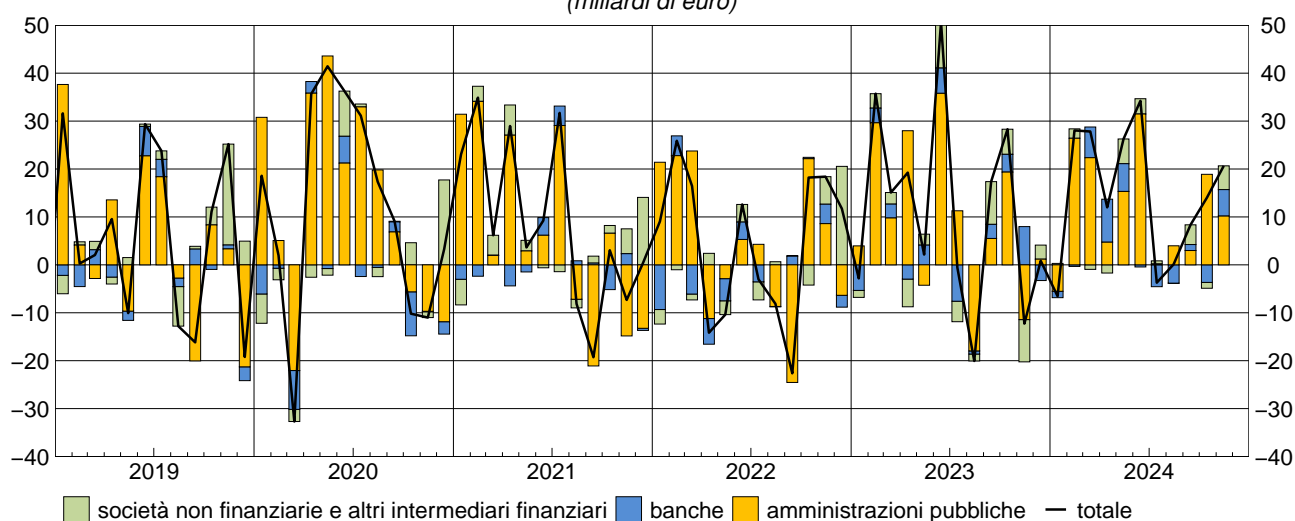

Nel mese di novembre i settori residenti hanno registrato emissioni nette di obbligazioni per 20,7 miliardi di euro. Le amministrazioni pubbliche hanno effettuato emissioni nette pari a 10,2 miliardi di euro: vi hanno contribuito le emissioni nette di BTP (2,8 miliardi), CCT (6,5 miliardi) e titoli internazionali (1,3 miliardi) a fronte di rimborsi netti di BOT (0,3 miliardi) e titoli di amministrazioni locali (0,1 miliardi). Le banche hanno effettuato emissioni nette per 5,5 miliardi di euro. I rimanenti settori hanno registrato emissioni nette per 5 miliardi di euro (gli altri intermediari finanziari per 2,3 miliardi e le società non finanziarie per 2,7 miliardi).

Figura 2

## Rendimenti dei titoli di Stato guida (valori percentuali)

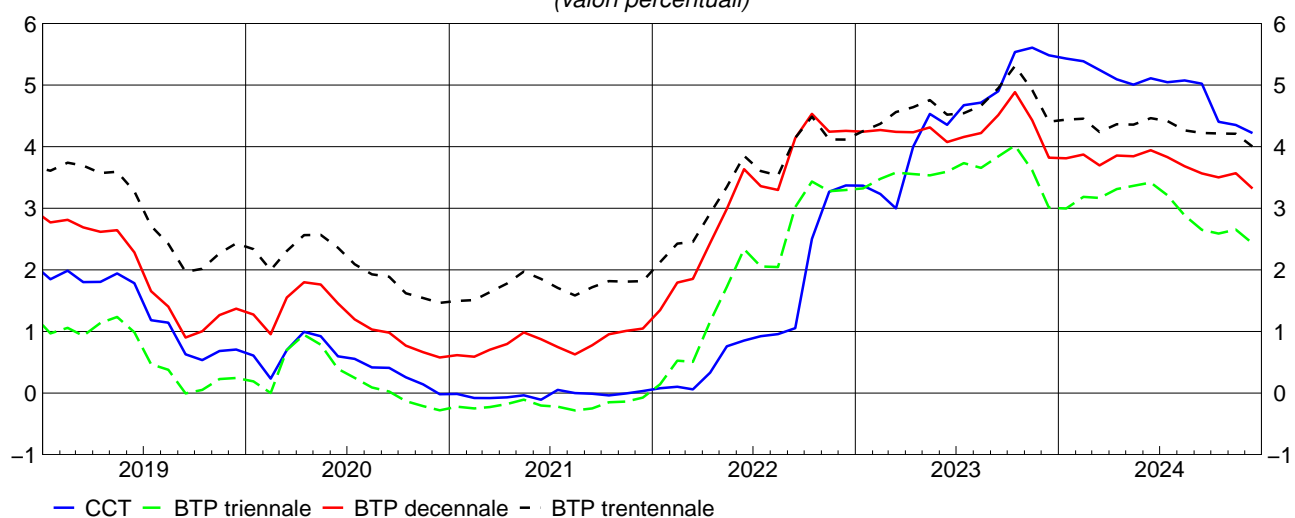

Nel mese di dicembre i rendimenti a scadenza lordi dei BTP guida a 3, 10 e 30 anni sono diminuiti di 22, 25 e 21 punti base, portandosi rispettivamente al 2,43, 3,32 e 4 per cento. Il rendimento del CCT guida è diminuito di 13 punti base, portandosi al 4,22 per cento.

### Avviso

A partire dalla pubblicazione di novembre 2022 viene pubblicato il fascicolo separato "[Metodi e fonti: note metodologiche](#)" in sostituzione delle "Note alle tavole" precedentemente riportate alla fine della pubblicazione mensile. Rispetto a queste ultime, il fascicolo "Metodi e fonti: note metodologiche" illustra in modo più approfondito le definizioni, le fonti, le metodologie e le politiche di revisione utilizzate per la produzione delle statistiche contenute nel fascicolo "Mercato finanziario", di cui è parte integrante.

Dalla pubblicazione di giugno 2023, i dati sui valori mobiliari emessi da residenti (tavola [VALM0100](#)) sono calcolati secondo i criteri della nuova guideline della BCE [2022/971](#) a partire dalla data contabile di gennaio 2022. I dati pubblicati sono ricavati dalle Securities Issues Statistics ([CSEC](#)) della BCE la cui fonte è il Centralized Securities Database (CSDB). Alcune informazioni di dettaglio pubblicate nella tavola non ottenibili dalla nuova fonte continueranno ad essere calcolate dall'Anagrafe Titoli nazionale, gestita dalla Banca d'Italia. Per i dettagli si rimanda al fascicolo "[Metodi e fonti: note metodologiche](#)".

## Avvertenze

- I. Le elaborazioni, salvo diversa indicazione, sono eseguite dalla Banca d'Italia.
- II. Segni convenzionali:
  - il fenomeno non esiste;
  - .... il fenomeno esiste ma i dati non si conoscono;
  - .. i dati non raggiungono la cifra significativa dell'ordine minimo considerato.I dati riportati fra parentesi sono provvisori, quelli fra parentesi in corsivo sono stimati.
- III. Le tavole sono contrassegnate, oltre che da un numero progressivo, da un codice alfanumerico che individua in modo univoco il contenuto della tavola nell'archivio elettronico in cui sono memorizzate le informazioni destinate alla diffusione esterna. Analogo codice identifica le diverse grandezze riportate in ciascuna tavola.

## Indice

Avviso

Avvertenze

Accesso ai dati in BDS:

Tavola 1	- Valori mobiliari emessi da residenti	<a href="#">VALM0100</a>
Tavola 2	- Titoli di Stato: rendimenti lordi all'emissione per comparto e durata	<a href="#">RTIT0100</a>
Tavola 3	- Titoli di Stato quotati alla Borsa Italiana (M.O.T.): rendimenti, quantità scambiate e consistenze	<a href="#">QMOT0100</a>
Tavola 4	- Titoli di Stato quotati al mercato telematico (M.T.S.): quantità scambiate	<a href="#">QMTS0100</a>
Tavola 5	- Titoli di Stato quotati al mercato telematico (M.T.S.): vita residua media e durata finanziaria	<a href="#">QMTS0200</a>
Tavola 6	- Titoli di Stato guida: rendimenti a scadenza lordi	<a href="#">BMK0100</a>
Tavola 7	- Attività di gestione patrimoniale: portafoglio titoli e patrimonio gestito	<a href="#">GESP0100</a>
Tavola 8	- Fondi comuni aperti di diritto italiano: attività, passività e patrimonio netto	<a href="#">BSFC0100</a>
Tavola 9	- Fondi comuni aperti di diritto italiano: attività, passività e raccolta netta	<a href="#">BSFC0200</a>
Tavola 10	- Mercato italiano dei fondi comuni: patrimonio e raccolta netti	<a href="#">BSFC0300</a>

### *Tavole consultabili esclusivamente nella BDS*

- Titoli di stato: composizione per categoria	<a href="#">VALM0200</a>
- Titoli di Stato guida: rendimenti a scadenza lordi (dati giornalieri)	<a href="#">BMK0200</a>
- Caratteristiche dei Buoni ordinari del Tesoro	<a href="#">TDEE0120</a>
- Caratteristiche dei Certificati del Tesoro Zero-coupon	<a href="#">TDEE0121</a>
- Caratteristiche dei Certificati del Tesoro a tasso variabile	<a href="#">TDEE0122</a>
- Caratteristiche dei Buoni Poliennali del Tesoro	<a href="#">TDEE0123</a>
- Operazioni di rimborso anticipato dei Buoni Poliennali del Tesoro	<a href="#">TDEE0130</a>
- Operazioni di rimborso anticipato dei certificati del Tesoro a tasso variabile	<a href="#">TDEE0135</a>
- Emissioni dei Buoni ordinari del Tesoro	<a href="#">BOT0100</a>

## Valori mobiliari emessi da residenti

(milioni di euro)

Periodo	Titoli di debito delle Amministrazioni pubbliche							Totale
	Amministrazioni centrali					Totale	Amministrazioni locali	
	BOT	CCT	BTP	BTP indicizzati	Titoli internazionali			
<b>Emissioni lorde</b>								
2021 .....	159.141	24.499	268.832	15.089	4.545	478.056	253	478.309
2022 .....	139.370	18.503	262.568	35.900	..	457.190	1	457.191
2023 .....	156.164	24.632	314.501	29.038	1.520	526.354	..	526.355
2024 - mag. ....	13.975	3.500	44.850	1.500	..	63.825	..	63.825
giu. ....	13.200	2.300	23.700	2.250	300	41.750	..	41.750
lug. ....	15.400	1.750	20.736	2.490	..	40.676	..	40.676
ago. ....	12.626	1.505	14.750	..	..	28.881	..	28.881
set. ....	15.200	1.500	31.771	2.875	..	51.346	..	51.346
ott. ....	11.075	1.750	37.310	2.500	..	52.635	..	52.635
nov. ....	18.099	6.500	24.200	2.013	1.300	52.111	..	52.111
<b>Rimborsi</b>								
2021 .....	166.933	1.407	168.981	17.014	10.292	395.848	1.328	397.176
2022 .....	141.685	31.512	174.692	16.570	606	394.790	989	395.780
2023 .....	145.284	21.924	187.636	52.340	3.604	412.145	945	413.090
2024 - mag. ....	15.950	..	30.138	..	1.856	47.944	39	47.983
giu. ....	8.800	..	1.000	..	..	9.825	200	10.025
lug. ....	18.550	..	16.870	1.501	..	36.921	24	40.195
ago. ....	9.959	..	15.094	..	..	25.053	19	25.072
set. ....	17.450	..	17.809	13.238	..	48.498	38	48.536
ott. ....	9.323	14.636	3.046	4.966	2.301	34.272	12	34.284
nov. ....	18.365	..	23.387	..	..	41.752	155	41.907
<b>Emissioni nette</b>								
2021 .....	-7.791	23.171	100.930	-1.302	-5.727	84.037	-1.075	82.962
2022 .....	-2.316	-13.334	81.386	19.349	-606	55.604	-989	54.615
2023 .....	10.880	2.554	125.906	-24.605	-2.084	111.794	-945	110.850
2024 - mag. ....	-1.975	3.504	14.385	1.300	-1.856	15.358	-39	15.319
giu. ....	4.400	2.301	22.500	2.202	300	31.679	-200	31.478
lug. ....	-3.150	1.736	3.534	1.043	..	3.462	-24	188
ago. ....	2.667	1.508	-178	..	..	3.997	-19	3.978
set. ....	-2.250	1.498	14.041	-10.262	..	3.027	-38	2.990
ott. ....	1.752	-12.891	34.854	-2.510	-2.301	18.904	-12	18.892
nov. ....	-266	6.472	898	1.934	1.296	10.333	-155	10.178
<b>Consistenze di fine periodo</b>								
2021 .....	113.491	149.643	1.668.601	223.728	42.797	2.227.685	13.604	2.248.988
2022 .....	111.176	136.634	1.756.640	243.058	44.095	2.291.718	12.626	2.312.044
2023 .....	122.056	139.341	1.883.505	219.755	40.745	2.405.403	11.672	2.424.775
2024 - mag. ....	128.558	133.311	1.942.515	226.126	38.961	2.469.471	11.568	2.488.739
giu. ....	132.958	135.611	1.965.215	228.376	39.437	2.501.597	11.370	2.520.667
lug. ....	129.808	137.361	1.969.081	229.365	39.590	2.505.205	11.343	2.520.998
ago. ....	132.474	138.866	1.968.737	229.365	39.283	2.508.726	11.318	2.524.494
set. ....	130.224	140.366	1.982.699	219.002	39.170	2.511.462	11.280	2.527.192
ott. ....	131.976	127.481	2.016.963	216.536	37.241	2.530.197	11.272	2.545.919
nov. ....	131.710	133.981	2.017.775	218.548	38.889	2.540.904	11.125	2.556.478

(segue)

## Valori mobiliari emessi da residenti

(milioni di euro)

Periodo	Titoli di debito di altri emittenti				Totale titoli di debito	Azioni quotate
	Banche	Società non finanziarie	Imprese di assicurazione	Altri intermediari finanziari		
<b>Emissioni lorde</b>						
2021 .....	60.445	38.994	1.107	82.183	661.038	4.428
2022 .....	69.266	33.990	1.175	72.837	634.459	10.962
2023 .....	85.939	61.780	1.175	60.416	735.665	2.280
2024 - mag. ....	8.354	13.619	750	10.075	96.622	592
giu. ....	9.302	5.785	..	9.986	66.824	475
lug. ....	5.505	6.608	..	9.828	62.617	1.645
ago. ....	1.273	1.333	..	3.218	34.705	121
set. ....	8.404	6.758	200	7.568	74.277	90
ott. ....	2.315	5.866	750	5.012	66.578	36
nov. ....	8.914	6.261	175	5.376	72.837	110
<b>Rimborsi</b>						
2021 .....	65.992	19.127	832	73.336	556.462	..
2022 .....	86.857	33.655	1.141	56.223	573.656	8.450
2023 .....	75.799	45.852	281	64.620	599.642	8.436
2024 - mag. ....	2.566	11.389	..	7.892	69.830	48
giu. ....	9.745	6.457	750	5.370	32.348	1.856
lug. ....	10.064	8.998	..	6.791	66.048	148
ago. ....	5.090	2.187	..	2.404	34.753	..
set. ....	7.157	5.062	1.750	3.595	66.099	..
ott. ....	5.979	4.990	70	7.789	53.112	2.216
nov. ....	3.391	3.567	175	3.107	52.147	..
<b>Emissioni nette</b>						
2021 .....	-5.547	19.867	275	8.847	106.405	4.428
2022 .....	-17.591	335	34	16.614	54.007	2.512
2023 .....	10.140	15.928	894	-4.204	133.607	-6.156
2024 - mag. ....	5.789	2.230	750	2.182	26.269	543
giu. ....	-442	-672	-750	4.615	34.230	-1.381
lug. ....	-4.559	-2.390	..	3.037	-3.724	1.497
ago. ....	-3.817	-854	..	814	120	121
set. ....	1.247	1.696	-1.550	3.973	8.356	90
ott. ....	-3.663	875	680	-2.777	14.007	-2.180
nov. ....	5.523	2.694	..	2.269	20.664	110
<b>Consistenze di fine periodo</b>						
2021 .....	415.104	168.202	15.405	242.083	3.089.782	622.859
2022 .....	392.802	171.039	15.411	251.657	3.142.953	510.238
2023 .....	402.100	191.324	15.654	244.864	3.278.717	606.279
2024 - mag. ....	421.716	200.993	17.662	238.151	3.367.260	684.794
giu. ....	423.505	200.468	16.912	242.776	3.404.328	658.162
lug. ....	418.769	198.092	16.917	245.728	3.400.505	675.428
ago. ....	414.131	197.010	16.917	246.463	3.399.015	680.753
set. ....	415.343	198.775	15.372	250.403	3.407.084	685.820
ott. ....	412.048	199.809	16.047	247.727	3.421.550	681.346
nov. ....	415.966	203.573	16.052	249.333	3.441.402	669.324

**Titoli di Stato: rendimenti lordi all'emissione per comparto e durata***(valori medi nel periodo)*

Periodo	BOT			CCT
	6 mesi	12 mesi	Medio	
2021 .....	-0,51	-0,47	-0,49	-0,02
2022 .....	0,60	0,95	0,88	1,08
2023 .....	3,58	3,61	3,59	4,09
2024 .....	3,45	3,22	3,30	4,82
2023 - gen. ....	2,84	3,09	2,99	-
feb. ....	3,08	3,18	3,16	2,58
mar. ....	3,10	3,61	3,34	2,97
apr. ....	3,36	3,39	3,36	2,97
mag. ....	3,56	3,46	3,50	4,45
giu. ....	3,73	3,64	3,66	4,38
lug. ....	3,85	3,95	3,90	4,66
ago. ....	3,87	3,82	3,82	4,22
set. ....	4,04	3,87	3,95	4,62
ott. ....	4,02	3,94	3,97	4,50
nov. ....	3,90	3,86	3,88	5,16
dic. ....	-	3,53	3,53	4,43
2024 - gen. ....	3,81	3,44	3,63	-
feb. ....	-	3,52	3,62	5,23
mar. ....	3,80	3,55	3,69	5,20
apr. ....	-	3,53	3,63	5,10
mag. ....	3,68	3,55	3,60	4,90
giu. ....	-	3,58	3,63	4,71
lug. ....	3,55	3,48	3,51	5,04
ago. ....	-	3,11	3,20	4,89
set. ....	3,14	2,89	3,02	4,94
ott. ....	-	2,86	2,91	4,68
nov. ....	2,74	2,69	2,75	4,19
dic. ....	-	2,41	2,41	4,08

*(segue)*

**Titoli di Stato: rendimenti lordi all'emissione per comparto e durata***(valori medi nel periodo)*

Periodo	BTP					BTP indicizzati			
	3 anni	5 anni	10 anni	30 anni	Medio	5 anni	10 anni	30 anni	Medio
2021 .....	-0,24	0,12	0,74	1,73	0,28	-0,91	-0,64	0,22	-0,42
2022 .....	1,81	2,34	3,00	3,50	2,41	-0,54	1,08	0,74	0,55
2023 .....	3,58	3,80	4,32	4,65	3,94	1,89	2,02	2,59	2,05
2024 .....	3,01	3,17	3,66	4,20	3,33	1,44	1,54	2,19	1,73
2023 - gen. ....	3,26	-	-	-	3,39	-	2,03	-	2,03
feb. ....	3,37	3,70	4,28	4,58	3,80	-	2,19	-	2,19
mar. ....	3,71	3,84	4,34	-	3,87	-	2,02	-	2,02
apr. ....	3,59	3,59	4,12	4,51	3,91	1,70	-	-	1,70
mag. ....	3,45	3,77	4,42	-	3,98	-	-	-	2,44
giu. ....	3,46	3,39	4,28	4,54	3,91	1,59	-	-	1,59
lug. ....	3,71	3,81	4,14	4,45	3,93	-	1,86	-	1,86
ago. ....	-	3,73	4,07	-	3,87	-	-	-	-
set. ....	3,86	3,79	4,23	4,83	4,14	2,05	-	2,59	2,35
ott. ....	3,93	4,41	4,93	4,86	4,48	2,24	-	-	2,24
nov. ....	3,75	4,12	4,51	5,05	4,30	-	-	-	-
dic. ....	3,24	3,61	4,17	4,38	3,68	-	-	-	-
2024 - gen. ....	3,03	-	-	4,51	3,10	1,61	-	-	2,03
feb. ....	3,15	3,14	3,69	-	3,48	1,73	-	2,19	1,88
mar. ....	3,06	3,41	3,78	-	3,47	-	-	-	-
apr. ....	3,32	3,21	3,67	-	3,52	1,35	-	-	1,61
mag. ....	3,40	3,38	3,86	4,14	3,57	-	1,72	-	1,72
giu. ....	3,47	3,54	3,97	4,39	3,73	-	1,68	-	2,01
lug. ....	3,24	3,44	3,86	-	3,56	1,60	-	2,19	1,88
ago. ....	-	3,16	3,76	-	3,38	-	-	-	-
set. ....	2,62	3,08	3,55	4,36	3,00	1,17	-	-	1,57
ott. ....	2,68	2,73	3,26	3,87	3,11	-	1,24	-	1,58
nov. ....	2,73	2,96	3,50	-	3,10	1,16	1,51	-	1,31
dic. ....	2,35	2,79	3,39	3,94	2,97	-	-	-	-



## Titoli di Stato quotati alla Borsa Italiana (M.O.T.): rendimenti, quantità scambiate e consistenze

Periodo	BOT	CCT	BTP	Per memoria: Rendistato	Totale titoli di Stato
<b>Rendimenti a scadenza lordi</b>					
2022 .....	0,517	0,727	2,639	2,449	2,570
2023 .....	3,451	4,010	3,882	3,910	3,885
2024 .....	3,286	4,567	3,463	3,393	3,496
2023 - dic. ....	3,542	4,975	3,554	3,480	3,598
2024 - gen. ....	3,575	4,941	3,563	3,484	3,604
feb. ....	3,637	4,938	3,630	3,594	3,669
mar. ....	3,672	4,856	3,478	3,483	3,520
apr. ....	3,643	4,695	3,589	3,613	3,622
mag. ....	3,617	4,619	3,601	3,628	3,633
giu. ....	3,563	4,725	3,705	3,714	3,736
lug. ....	3,458	4,678	3,603	3,568	3,636
ago. ....	3,199	4,719	3,420	3,320	3,459
set. ....	3,067	4,681	3,311	3,154	3,351
ott. ....	2,848	4,157	3,256	3,095	3,280
nov. ....	2,693	3,965	3,304	3,146	3,322
dic. ....	2,460	3,828	3,098	2,920	3,118
<b>Quantità scambiate (milioni di euro)</b>					
2022 .....	2.140	3.524	139.385	118.753	145.061
2023 .....	23.066	6.359	185.861	150.852	215.286
2024 .....	24.536	7.510	227.857	197.213	259.903
2023 - dic. ....	2.280	648	18.761	15.501	21.688
2024 - gen. ....	2.394	1.008	18.671	15.015	22.073
feb. ....	2.555	795	18.081	14.551	21.431
mar. ....	1.987	840	18.743	15.973	21.569
apr. ....	2.405	635	19.667	16.655	22.708
mag. ....	2.007	753	18.967	16.263	21.727
giu. ....	1.706	517	17.206	15.166	19.430
lug. ....	1.977	426	15.510	13.658	17.913
ago. ....	1.552	324	14.165	12.184	16.042
set. ....	1.930	564	20.121	18.016	22.615
ott. ....	2.144	523	22.822	20.091	25.489
nov. ....	1.849	619	22.383	20.183	24.851
dic. ....	2.028	506	21.522	19.456	24.056
<b>Consistenza al valore nominale dei titoli quotati (milioni di euro)</b>					
2022 .....	104.025	136.634	1.984.366	1.580.427	2.225.025
2023 .....	112.789	139.341	2.088.789	1.676.843	2.340.919
2024 .....	121.710	125.605	2.214.484	1.818.648	2.461.799
2023 - dic. ....	112.789	139.341	2.088.789	1.676.843	2.340.919
2024 - gen. ....	110.252	125.003	2.100.373	1.704.043	2.335.628
feb. ....	118.502	128.038	2.109.876	1.719.492	2.356.416
mar. ....	116.532	129.538	2.128.018	1.716.489	2.374.088
apr. ....	122.832	129.811	2.138.384	1.739.627	2.391.027
mag. ....	119.757	133.311	2.168.640	1.763.185	2.421.708
giu. ....	122.657	135.611	2.179.519	1.765.504	2.437.787
lug. ....	119.848	137.361	2.184.352	1.768.190	2.441.561
ago. ....	122.724	138.866	2.169.054	1.768.236	2.430.644
set. ....	120.901	125.730	2.201.701	1.783.507	2.448.332
ott. ....	122.376	127.480	2.216.155	1.820.817	2.466.011
nov. ....	122.010	133.980	2.197.884	1.822.475	2.453.874
dic. ....	121.710	125.605	2.214.484	1.818.648	2.461.799

**Titoli di Stato quotati al mercato telematico (M.T.S.): quantità scambiate***(milioni di euro)*

Periodo	BOT	CCT	BTP	Totale titoli di Stato
2021 .....	1.422.087	115.752	2.079.514	3.835.043
2022 .....	784.240	172.003	1.809.217	2.845.323
2023 .....	630.241	451.280	2.908.284	3.989.908
2024 .....	889.175	769.165	5.622.917	7.281.377
2022 - IV...trim .....	118.223	41.313	391.984	551.541
2023 - I...trim .....	154.854	77.192	619.043	851.110
II...." .....	143.750	62.611	650.402	856.790
III...." .....	147.415	133.581	682.891	963.919
IV...." .....	184.222	177.896	955.948	1.318.089
2024 - I...trim .....	199.066	199.170	1.256.761	1.655.025
II...." .....	211.186	250.683	1.305.429	1.767.331
III...." .....	249.532	181.109	1.547.786	1.978.460
IV...." .....	229.391	138.203	1.512.941	1.880.561
2023 - dic. ....	59.669	30.350	225.576	315.601
2024 - gen. ....	64.524	64.995	389.155	518.683
feb. ....	76.498	74.928	462.997	614.432
mar. ....	58.044	59.247	404.609	521.910
apr. ....	81.200	82.182	419.968	583.360
mag. ....	57.644	75.007	399.641	532.306
giu. ....	72.342	93.494	485.820	651.665
lug. ....	62.534	71.732	457.781	592.060
ago. ....	90.383	52.772	466.066	609.228
set. ....	96.615	56.605	623.939	777.172
ott. ....	116.414	51.086	672.572	840.082
nov. ....	58.356	50.318	439.377	548.060
dic. ....	54.621	36.799	400.992	492.419

**Titoli di Stato quotati al mercato telematico (M.T.S.): vita residua media e durata finanziaria***(dati di fine periodo; in anni)*

Periodo	BOT	CCT	BTP	Totale titoli di Stato
<b>Vita residua media</b>				
2022 .....	0,45	3,02	7,61	6,99
2023 .....	0,45	2,98	7,55	6,94
2024 .....	0,46	3,73	7,53	6,99
2024 - gen. ....	0,48	3,22	7,57	7,01
feb. ....	0,48	3,22	7,62	7,02
mar. ....	0,49	3,19	7,61	7,02
apr. ....	0,47	3,18	7,57	6,97
mag. ....	0,48	3,22	7,56	6,97
giu. ....	0,47	3,19	7,53	6,94
lug. ....	0,48	3,17	7,51	6,92
ago. ....	0,47	3,13	7,53	6,93
set. ....	0,48	3,45	7,52	6,96
ott. ....	0,46	3,40	7,55	6,99
nov. ....	0,47	3,49	7,62	7,04
dic. ....	0,46	3,73	7,53	6,99
<b>Durata finanziaria</b>				
2022 .....	0,44	0,25	6,00	5,69
2023 .....	0,45	0,26	6,20	5,88
2024 .....	0,47	0,29	6,21	5,90
2024 - gen. ....	0,48	0,23	6,17	5,86
feb. ....	0,47	0,15	6,09	5,77
mar. ....	0,49	0,12	6,18	5,86
apr. ....	0,46	0,44	6,09	5,76
mag. ....	0,47	0,36	6,05	5,74
giu. ....	0,46	0,28	6,00	5,68
lug. ....	0,48	0,23	6,10	5,79
ago. ....	0,46	0,15	6,15	5,83
set. ....	0,48	0,12	6,21	5,90
ott. ....	0,46	0,45	6,19	5,88
nov. ....	0,48	0,36	6,35	6,03
dic. ....	0,47	0,29	6,21	5,90

## Titoli di Stato guida: rendimenti a scadenza lordi

(valori medi nel periodo)

Periodo	BTP				CCT
	3 anni	5 anni	10 anni	30 anni	
2021 .....	-0,191	0,105	0,811	1,725	-0,030
2022 .....	1,960	2,408	3,157	3,426	1,188
2023 .....	3,578	3,754	4,283	4,658	4,450
2024 .....	2,988	3,167	3,707	4,303	4,949
2022 - IV trim.....	3,336	3,701	4,344	4,239	3,047
2023 - I trim.....	3,460	3,700	4,251	4,395	3,199
II ".....	3,561	3,677	4,207	4,639	4,295
III ".....	3,743	3,841	4,297	4,719	4,762
IV ".....	3,547	3,796	4,378	4,878	5,542
2024 - I trim.....	3,116	3,264	3,793	4,377	5,354
II ".....	3,364	3,438	3,880	4,395	5,070
III ".....	2,915	3,118	3,693	4,301	5,047
IV ".....	2,558	2,848	3,464	4,141	4,325
2023 - dic.....	3,009	3,248	3,821	4,405	5,483
2024 - gen.....	2,996	3,222	3,811	4,439	5,430
feb.....	3,185	3,338	3,872	4,454	5,386
mar.....	3,167	3,231	3,696	4,238	5,245
apr.....	3,311	3,395	3,856	4,364	5,093
mag.....	3,364	3,413	3,844	4,358	5,006
giu.....	3,417	3,505	3,942	4,463	5,110
lug.....	3,212	3,340	3,830	4,416	5,046
ago.....	2,884	3,080	3,682	4,264	5,075
set.....	2,650	2,934	3,565	4,222	5,022
ott.....	2,589	2,879	3,501	4,214	4,403
nov.....	2,654	2,955	3,569	4,209	4,352
dic.....	2,430	2,709	3,321	4,001	4,220

## Attività di gestione patrimoniale: portafoglio titoli e patrimonio gestito

(valori di mercato di fine periodo; milioni di euro)

Periodo	Titoli di Amministrazioni centrali italiane			Totale	Obbligazioni		Azioni	
	di cui:				Italiane	Estere	Italiane	Estere
	BOT	BTP	CCT					
<b>Banche</b>								
2019 .....	706	10.680	1.227	13.803	6.625	16.523	1.052	5.028
2020 .....	311	11.402	1.196	14.045	6.637	16.234	917	5.568
2021 .....	320	10.155	1.374	12.189	6.056	15.615	1.077	6.593
2022 - III ... trim .....	582	9.532	1.045	11.201	5.276	17.200	880	6.452
IV....."	1.281	10.804	899	13.025	5.313	19.158	953	6.844
2023 - I ..... trim .....	1.148	12.306	984	14.478	5.897	21.221	991	7.229
II....."	1.384	13.258	997	15.683	6.086	22.588	1.009	7.544
III....."	1.477	13.592	1.080	16.173	6.062	23.833	976	7.466
IV....."	1.292	15.024	1.128	17.467	6.427	25.837	1.008	8.096
2024 - I ..... trim .....	1.340	16.093	1.097	18.553	6.378	26.689	1.159	9.372
II....."	1.337	16.853	1.244	19.457	3.492	30.443	1.104	9.883
III....."	(1.338)	(17.809)	(1.189)	(20.361)	(3.703)	(31.908)	(1.155)	(9.455)
<b>SIM</b>								
2019 .....	74	552	96	781	552	2.741	351	1.315
2020 .....	64	515	63	832	716	2.589	282	1.538
2021 .....	22	664	55	759	828	4.138	277	2.130
2022 - III ... trim .....	59	455	37	553	724	3.302	248	1.312
IV....."	80	474	21	577	793	3.413	260	1.398
2023 - I ..... trim .....	93	488	45	625	847	3.418	300	1.500
II....."	106	519	57	683	877	3.566	290	1.602
III....."	152	552	51	756	737	3.708	307	1.593
IV....."	203	510	31	745	782	3.964	290	1.591
2024 - I ..... trim .....	142	588	28	759	844	4.126	359	1.788
II....."	120	608	29	758	870	4.111	345	1.816
III....."	(131)	(617)	(41)	(789)	(951)	(4.469)	(357)	(1.909)
<b>SGR</b>								
2019 .....	7.260	262.877	9.505	286.961	29.017	257.054	18.673	40.399
2020 .....	5.564	288.263	9.122	310.537	26.153	277.091	18.177	40.912
2021 .....	3.826	278.399	9.439	297.029	25.100	281.142	20.580	44.525
2022 - III ... trim .....	2.983	224.151	8.528	238.442	20.797	231.645	18.545	42.582
IV....."	2.679	218.010	5.649	229.013	21.101	236.503	20.981	46.006
2023 - I ..... trim .....	3.532	226.066	5.524	237.493	21.391	238.870	21.334	46.044
II....."	4.556	224.153	5.168	236.549	21.370	244.053	20.240	45.600
III....."	5.801	208.431	5.164	221.879	21.212	235.914	19.247	44.985
IV....."	9.071	220.023	5.267	237.072	20.130	252.040	19.169	50.363
2024 - I ..... trim .....	7.165	221.033	5.239	236.167	20.281	256.240	19.383	54.332
II....."	5.357	214.805	5.123	227.913	21.370	258.385	19.417	50.842
III....."	(4.172)	(223.327)	(5.235)	(235.347)	(22.363)	(265.350)	(20.053)	(47.847)
<b>Totale</b>								
2019 .....	8.040	274.109	10.829	301.544	36.194	276.318	20.076	46.741
2020 .....	5.938	300.180	10.382	325.415	33.505	295.914	19.376	48.017
2021 .....	4.168	289.218	10.867	309.978	31.984	300.894	21.933	53.248
2022 - III ... trim .....	3.624	234.137	9.610	250.196	26.797	252.147	19.673	50.345
IV....."	4.040	229.288	6.569	242.616	27.207	259.075	22.194	54.248
2023 - I ..... trim .....	4.772	238.859	6.553	252.596	28.135	263.509	22.625	54.773
II....."	6.046	237.930	6.222	252.914	28.333	270.207	21.538	54.747
III....."	7.430	222.575	6.296	238.808	28.011	263.456	20.530	54.044
IV....."	10.567	235.557	6.426	255.284	27.338	281.841	20.467	60.049
2024 - I ..... trim .....	8.648	237.714	6.365	255.479	27.503	287.055	20.900	65.492
II....."	6.815	232.266	6.396	248.128	25.732	292.939	20.866	62.541
III....."	(5.641)	(241.753)	(6.465)	(256.497)	(27.018)	(301.726)	(21.566)	(59.212)

(segue)

## Attività di gestione patrimoniale: portafoglio titoli e patrimonio gestito

(valori di mercato di fine periodo; milioni di euro)

Periodo	Quote di fondi comuni		Altre attività finanziarie	Portafoglio totale	Patrimonio gestito	Per memoria:	
	Italiani	Esteri				Raccolta lorda	Raccolta netta
<b>Banche</b>							
2019 .....	1.531	65.401	475	110.437	116.104	22.916	63
2020 .....	1.639	68.383	397	113.819	119.463	23.568	-84
2021 .....	2.637	68.922	438	113.527	120.395	30.403	6.540
2022 - III... trim .....	2.445	62.958	218	106.631	113.570	5.074	-76
IV....." .....	2.487	62.102	461	110.344	115.284	4.958	115
2023 - I..... trim .....	2.450	61.446	479	114.193	118.517	6.724	783
II....." .....	2.469	60.059	418	115.856	119.968	6.008	475
III....." .....	2.462	58.076	3	115.053	120.754	5.040	-2
IV....." .....	2.459	57.982	4	119.280	125.095	6.191	-505
2024 - I..... trim .....	2.401	58.719	31	123.303	129.379	10.362	1.047
II....." .....	2.433	58.645	37	125.492	132.073	7.476	1.501
III....." .....	(2.506)	(64.946)	(42)	(134.077)	(140.192)	(11.263)	(5.733)
<b>SIM</b>							
2019 .....	376	7.250	-21	13.345	14.823	2.864	335
2020 .....	341	7.042	-34	13.306	14.687	2.308	24
2021 .....	321	7.891	857	17.201	18.914	6.639	3.931
2022 - III... trim .....	52	3.124	908	10.222	11.346	559	119
IV....." .....	49	3.210	893	10.592	11.600	548	145
2023 - I..... trim .....	49	3.251	823	10.813	11.663	435	-149
II....." .....	61	3.287	800	11.167	11.927	485	-76
III....." .....	65	3.220	834	11.220	11.783	393	-180
IV....." .....	69	3.126	921	11.487	12.137	482	-158
2024 - I..... trim .....	70	3.188	888	12.022	12.610	636	141
II....." .....	69	3.239	794	12.000	12.554	562	112
III....." .....	(68)	(3.353)	(913)	(12.810)	(13.363)	(668)	(400)
<b>SGR</b>							
2019 .....	17.642	174.218	-4.950	819.013	837.831	140.731	-868
2020 .....	19.899	173.521	-7.837	858.453	878.707	160.094	-18.455
2021 .....	24.952	205.805	-5.488	893.645	915.113	171.988	17.208
2022 - III... trim .....	26.179	180.700	2.960	761.849	766.998	32.054	-625
IV....." .....	29.025	184.361	2.149	769.139	774.995	62.294	2.583
2023 - I..... trim .....	29.840	186.708	1.626	783.305	785.023	38.538	-10.753
II....." .....	30.169	185.174	1.907	785.061	788.289	42.933	-6.989
III....." .....	30.165	182.382	3.559	759.344	763.602	36.674	-8.572
IV....." .....	32.054	215.513	1.654	827.995	835.133	46.180	-8.223
2024 - I..... trim .....	32.902	216.888	1.317	837.509	843.831	39.189	-6.037
II....." .....	33.181	212.976	2.120	826.204	836.074	44.832	-3.213
III....." .....	(33.791)	(217.318)	(1.282)	(843.353)	(852.465)	(66.216)	(-13.112)
<b>Totale</b>							
2019 .....	19.549	246.869	-4.496	942.795	968.758	166.510	-470
2020 .....	21.879	248.945	-7.475	985.578	1.012.857	185.971	-18.515
2021 .....	27.910	282.618	-4.193	1.024.373	1.054.421	209.031	27.677
2022 - III... trim .....	28.676	246.782	4.086	878.701	891.914	37.686	-582
IV....." .....	31.561	249.673	3.503	890.076	901.878	67.800	2.844
2023 - I..... trim .....	32.339	251.406	2.928	908.311	915.203	45.696	-10.119
II....." .....	32.699	248.519	3.126	912.085	920.184	49.425	-6.591
III....." .....	32.692	243.678	4.396	885.616	896.139	42.107	-8.755
IV....." .....	34.582	276.621	2.579	958.762	972.365	52.853	-8.886
2024 - I..... trim .....	35.373	278.795	2.236	972.834	985.820	50.187	-4.848
II....." .....	35.682	274.860	2.950	963.697	980.701	52.870	-1.599
III....." .....	(36.366)	(285.617)	(2.237)	(990.239)	(1.006.020)	(78.147)	(-6.979)

**Fondi comuni aperti di diritto italiano: attività, passività e patrimonio netto***(consistenze di fine periodo al valore di mercato; milioni di euro)*

	2021	2022	2023	2024 mag.	2024 giu.	2024 lug.	2024 ago.	2024 set.	2024 ott.	2024 nov.
<b>Attività</b>										
<b>1. Depositi e prestiti</b> .....	<b>20.238</b>	<b>15.656</b>	<b>15.636</b>	<b>16.025</b>	<b>17.236</b>	<b>16.881</b>	<b>15.768</b>	<b>18.468</b>	<b>16.382</b>	<b>(16.572)</b>
<b>2. Titoli emessi da residenti</b> .....	<b>57.045</b>	<b>49.324</b>	<b>62.978</b>	<b>69.774</b>	<b>70.382</b>	<b>71.918</b>	<b>72.950</b>	<b>71.701</b>	<b>75.242</b>	<b>(76.591)</b>
<b>2.1 Amministrazioni pubbliche</b> .....	39.517	34.120	44.879	49.490	49.935	51.002	51.832	49.434	52.833	(53.637)
<b>2.1a BOT</b> .....	8.736	7.931	7.418	7.465	7.831	7.857	8.923	7.113	9.464	(9.871)
<b>2.1b CTZ</b> .....	1.343	..	..	..	..	..	..	..	..	(-)
<b>2.1c CCT</b> .....	1.323	440	525	632	641	716	744	747	783	(918)
<b>2.1d BTP</b> .....	27.136	24.969	35.062	39.268	39.500	40.594	40.318	39.818	40.834	(41.218)
<b>2.1e Altri titoli pubblici</b> .....	979	780	1.874	2.125	1.963	1.834	1.848	1.756	1.752	(1.629)
<b>2.2 società non finanziarie</b> .....	7.036	6.217	7.043	7.862	8.126	8.171	8.235	8.835	8.881	(9.138)
<b>2.3 banche</b> .....	8.087	7.058	9.149	10.426	10.459	10.637	10.711	11.095	11.198	(11.499)
<b>2.4 altri intermediari finanziari</b> .....	2.406	1.928	1.907	1.996	1.862	2.109	2.171	2.337	2.331	(2.318)
<b>3. Titoli emessi da non residenti</b> .....	<b>68.304</b>	<b>65.083</b>	<b>75.274</b>	<b>82.393</b>	<b>83.606</b>	<b>85.618</b>	<b>87.257</b>	<b>112.460</b>	<b>112.464</b>	<b>(113.652)</b>
<b>3.1 di cui: titoli pubblici</b> .....	27.182	27.876	31.325	31.735	32.070	32.372	33.621	43.284	42.943	(43.799)
<b>4. Azioni</b> .....	<b>56.245</b>	<b>51.479</b>	<b>55.021</b>	<b>56.616</b>	<b>57.025</b>	<b>56.869</b>	<b>57.751</b>	<b>59.151</b>	<b>57.429</b>	<b>(60.280)</b>
<b>4.1 Emesse da residenti</b> .....	11.648	9.405	9.592	9.804	9.458	9.777	9.790	9.699	9.527	(9.520)
<b>4.1a di cui: quotate</b> .....	11.621	9.345	9.558	9.769	9.417	9.733	9.746	9.654	9.483	(9.476)
<b>4.2 Emesse da non residenti</b> .....	44.597	42.073	45.429	46.812	47.566	47.092	47.962	49.452	47.902	(50.760)
<b>5. Quote di fondi comuni</b> .....	<b>63.382</b>	<b>51.011</b>	<b>46.765</b>	<b>44.117</b>	<b>44.530</b>	<b>44.655</b>	<b>43.956</b>	<b>44.706</b>	<b>44.413</b>	<b>(44.858)</b>
<b>5.1 Emesse da residenti</b> .....	11.630	10.780	10.741	9.996	9.896	9.802	9.742	9.659	9.488	(9.514)
<b>5.2 Emesse da non residenti</b> .....	51.752	40.231	36.024	34.121	34.634	34.853	34.213	35.048	34.925	(35.344)
<b>6. Altre attività finanziarie</b> .....	<b>40.676</b>	<b>35.929</b>	<b>32.577</b>	<b>38.656</b>	<b>36.481</b>	<b>33.379</b>	<b>35.411</b>	<b>48.856</b>	<b>48.281</b>	<b>(56.688)</b>
<b>7. Totale</b> .....	<b>305.891</b>	<b>268.481</b>	<b>288.253</b>	<b>307.582</b>	<b>309.260</b>	<b>309.319</b>	<b>313.092</b>	<b>355.342</b>	<b>354.211</b>	<b>(368.641)</b>
<b>Passività</b>										
<b>8. Depositi e prestiti</b> .....	<b>973</b>	<b>1.185</b>	<b>1.099</b>	<b>1.302</b>	<b>1.590</b>	<b>1.396</b>	<b>1.296</b>	<b>1.389</b>	<b>1.356</b>	<b>(1.005)</b>
<b>9. Altre passività</b> .....	<b>39.812</b>	<b>34.133</b>	<b>31.238</b>	<b>37.622</b>	<b>35.626</b>	<b>32.484</b>	<b>34.337</b>	<b>48.457</b>	<b>47.369</b>	<b>(55.746)</b>
<b>10. Patrimonio netto</b> .....	<b>265.106</b>	<b>233.164</b>	<b>255.916</b>	<b>268.657</b>	<b>272.045</b>	<b>275.438</b>	<b>277.459</b>	<b>305.497</b>	<b>305.487</b>	<b>(311.891)</b>
<b>11. Totale</b> .....	<b>305.891</b>	<b>268.481</b>	<b>288.253</b>	<b>307.582</b>	<b>309.260</b>	<b>309.319</b>	<b>313.092</b>	<b>355.342</b>	<b>354.211</b>	<b>(368.641)</b>

**Fondi comuni aperti di diritto italiano: attività, passività e raccolta netta***(flussi in milioni di euro)*

	2021	2022	2023	2024 mag.	2024 giu.	2024 lug.	2024 ago.	2024 set.	2024 ott.	2024 nov.
<b>Attività</b>										
<b>1. Depositi e prestiti.....</b>	<b>2.309</b>	<b>-4.619</b>	<b>77</b>	<b>-148</b>	<b>1.192</b>	<b>-381</b>	<b>-1.086</b>	<b>2.706</b>	<b>-2.105</b>	<b>(123)</b>
<b>2. Titoli emessi da residenti.....</b>	<b>-3.899</b>	<b>497</b>	<b>12.254</b>	<b>1.804</b>	<b>859</b>	<b>757</b>	<b>976</b>	<b>-1.798</b>	<b>4.034</b>	<b>(1.166)</b>
2.1 Amministrazioni pubbliche .....	-4.693	342	9.963	1.287	603	484	834	-2.763	3.820	(728)
2.1a BOT.....	-4.155	499	76	1.306	437	99	1.056	-1.742	2.455	(777)
2.1b CTZ.....	-1.909	-1.250	..	..	..	..	..	..	..	(..)
2.1c CCT.....	471	-840	117	24	10	71	26	1	59	(130)
2.1d BTP.....	1.696	2.012	8.831	14	323	463	-256	-905	1.306	(-36)
2.1e Altri titoli pubblici.....	-796	-82	939	-56	-166	-150	8	-118	..	(-143)
2.2 società non finanziarie .....	993	347	605	142	279	31	33	511	86	(206)
2.3 banche .....	-548	-109	1.666	331	92	67	58	308	120	(241)
2.4 altri intermediari finanziari .....	352	-84	20	44	-116	176	51	146	8	(-9)
<b>3. Titoli emessi da non residenti .....</b>	<b>9.488</b>	<b>8.356</b>	<b>9.225</b>	<b>2.004</b>	<b>1.005</b>	<b>1.723</b>	<b>1.556</b>	<b>24.863</b>	<b>530</b>	<b>(144)</b>
3.1 di cui: titoli pubblici .....	3.260	5.281	2.934	769	171	36	1.302	9.568	113	(259)
<b>4. Azioni .....</b>	<b>1.221</b>	<b>3.686</b>	<b>-3.827</b>	<b>147</b>	<b>-202</b>	<b>-572</b>	<b>579</b>	<b>1.001</b>	<b>-1.334</b>	<b>(655)</b>
4.1 Emesse da residenti.....	-700	-236	-1.331	-148	-47	61	-72	-109	-56	(73)
4.1a di cui: quotate .....	-570	-158	-1.349	-148	-49	81	-71	-101	-55	(125)
4.2 Emesse da non residenti.....	1.920	3.924	-2.495	296	-155	-633	651	1.110	-1.278	(582)
<b>5. Quote di fondi comuni.....</b>	<b>-2.524</b>	<b>-5.187</b>	<b>-6.935</b>	<b>-623</b>	<b>-186</b>	<b>-87</b>	<b>-911</b>	<b>172</b>	<b>-136</b>	<b>(-424)</b>
5.1 Emesse da residenti.....	-89	854	-212	-142	-224	-132	-134	-225	-158	(-17)
5.2 Emesse da non residenti.....	-2.435	-6.042	-6.724	-482	38	45	-777	397	22	(-406)
<b>6. Altre attività finanziarie .....</b>	<b>3.517</b>	<b>-8.458</b>	<b>-6.744</b>	<b>508</b>	<b>-2.470</b>	<b>-3.814</b>	<b>1.506</b>	<b>12.746</b>	<b>-537</b>	<b>(7.375)</b>
<b>7. Totale .....</b>	<b>10.111</b>	<b>-5.723</b>	<b>4.049</b>	<b>3.692</b>	<b>199</b>	<b>-2.374</b>	<b>2.621</b>	<b>39.690</b>	<b>452</b>	<b>(9.039)</b>
<b>Passività</b>										
<b>8. Depositi e prestiti.....</b>	<b>167</b>	<b>201</b>	<b>-76</b>	<b>-218</b>	<b>284</b>	<b>-194</b>	<b>-95</b>	<b>94</b>	<b>-39</b>	<b>(-359)</b>
<b>9. Altre passività .....</b>	<b>3.315</b>	<b>-4.737</b>	<b>-1.136</b>	<b>2.207</b>	<b>-1.539</b>	<b>-2.854</b>	<b>1.734</b>	<b>14.092</b>	<b>-864</b>	<b>(8.377)</b>
<b>10. Raccolta netta .....</b>	<b>6.631</b>	<b>-1.191</b>	<b>5.263</b>	<b>1.703</b>	<b>1.453</b>	<b>674</b>	<b>982</b>	<b>25.504</b>	<b>1.355</b>	<b>(1.021)</b>
<b>11. Totale .....</b>	<b>10.111</b>	<b>-5.723</b>	<b>4.049</b>	<b>3.692</b>	<b>199</b>	<b>-2.374</b>	<b>2.621</b>	<b>39.690</b>	<b>452</b>	<b>(9.039)</b>



## Mercato italiano dei fondi comuni: patrimonio e raccolta netti

(milioni di euro)

	2021	2022	2023	2023 I trim	2023 II trim	2023 III trim	2023 IV trim	2024 I trim	2024 II trim	2024 III trim
<b>Patrimonio netto</b>										
<b>1. Fondi di intermediari italiani .....</b>	<b>609.032</b>	<b>563.415</b>	<b>605.727</b>	<b>573.147</b>	<b>582.388</b>	<b>574.828</b>	<b>605.727</b>	<b>614.437</b>	<b>622.378</b>	<b>(661.223)</b>
<b>2. Fondi di diritto italiano .....</b>	<b>377.630</b>	<b>358.451</b>	<b>392.452</b>	<b>364.605</b>	<b>374.495</b>	<b>371.257</b>	<b>392.452</b>	<b>402.249</b>	<b>414.372</b>	<b>448.362</b>
<b>2.1 Fondi aperti .....</b>	266.972	236.293	259.449	242.448	247.594	244.355	259.449	269.245	276.009	309.999
<b>2.1a monetari .....</b>	1.866	3.129	3.532	3.264	3.293	3.236	3.532	3.714	3.965	4.502
<b>2.1b azionari .....</b>	30.520	29.600	34.991	31.985	33.970	33.419	34.991	37.404	38.168	38.825
<b>2.1c obbligazionari .....</b>	102.202	85.409	112.320	89.852	96.424	99.393	112.320	121.833	128.068	133.791
<b>2.1d misti .....</b>	124.752	110.967	101.652	110.214	106.822	101.443	101.652	99.336	98.840	125.750
<b>2.1e speculativi .....</b>	7.632	7.187	6.952	7.132	7.085	6.864	6.952	6.960	6.969	7.131
<b>2.2 Fondi chiusi .....</b>	110.657	122.158	133.004	122.158	126.902	126.902	133.004	133.004	138.363	138.363
<b>2.2a immobiliari .....</b>	78.861	86.131	91.333	86.131	89.041	89.041	91.333	91.333	93.091	93.091
<b>2.2b azionari .....</b>	21.363	24.173	27.205	24.173	25.578	25.578	27.205	27.205	30.162	30.162
<b>2.2c speculativi .....</b>	..	..	..	..	..	..	..	..	..	..
<b>2.2d altri .....</b>	10.434	11.854	14.466	11.854	12.283	12.283	14.466	14.466	15.110	15.110
<b>3. Fondi di diritto estero .....</b>	<b>231.402</b>	<b>204.964</b>	<b>213.275</b>	<b>208.542</b>	<b>207.893</b>	<b>203.571</b>	<b>213.275</b>	<b>212.188</b>	<b>208.006</b>	<b>(212.861)</b>
<b>4. Fondi di intermediari esteri .....</b>	<b>810.593</b>	<b>672.168</b>	<b>722.929</b>	<b>689.574</b>	<b>700.365</b>	<b>683.326</b>	<b>722.929</b>	<b>768.789</b>	<b>781.635</b>	<b>(810.777)</b>
<b>5. Totale .....</b>	<b>1.419.625</b>	<b>1.235.583</b>	<b>1.328.656</b>	<b>1.262.721</b>	<b>1.282.753</b>	<b>1.258.154</b>	<b>1.328.656</b>	<b>1.383.226</b>	<b>1.404.013</b>	<b>(1.472.000)</b>
<b>Raccolta netta</b>										
<b>1. Fondi di intermediari italiani .....</b>	<b>30.708</b>	<b>11.193</b>	<b>4.863</b>	<b>-1.902</b>	<b>1.912</b>	<b>-1.273</b>	<b>6.126</b>	<b>-1.663</b>	<b>6.292</b>	<b>(26.800)</b>
<b>2. Fondi di diritto italiano .....</b>	<b>14.055</b>	<b>6.956</b>	<b>12.353</b>	<b>-5</b>	<b>4.832</b>	<b>-165</b>	<b>7.691</b>	<b>2.822</b>	<b>10.556</b>	<b>27.698</b>
<b>2.1 Fondi aperti .....</b>	6.621	70	5.665	-5	2.721	-165	3.114	2.822	5.447	27.698
<b>2.1a monetari .....</b>	-11	1.263	402	134	29	-57	296	180	252	537
<b>2.1b azionari .....</b>	1.243	3.387	211	85	687	-55	-506	-765	20	-78
<b>2.1c obbligazionari .....</b>	-298	-4.516	21.160	2.983	6.230	3.741	8.206	8.705	6.264	2.849
<b>2.1d misti .....</b>	5.507	-73	-15.765	-3.074	-4.211	-3.629	-4.851	-5.227	-1.092	24.408
<b>2.1e speculativi .....</b>	182	5	-344	-134	-14	-165	-31	-72	4	-21
<b>2.2 Fondi chiusi .....</b>	7.433	6.885	6.688	..	2.111	..	4.577	..	5.109	..
<b>2.2a immobiliari .....</b>	4.594	4.504	4.262	..	2.088	..	2.174	..	1.842	..
<b>2.2b azionari .....</b>	2.217	1.507	1.079	..	23	..	1.056	..	2.327	..
<b>2.2c speculativi .....</b>	..	..	..	..	..	..	..	..	..	..
<b>2.2d altri .....</b>	622	874	1.347	..	..	..	1.347	..	940	..
<b>3. Fondi di diritto estero .....</b>	<b>16.653</b>	<b>4.237</b>	<b>-7.490</b>	<b>-1.897</b>	<b>-2.920</b>	<b>-1.108</b>	<b>-1.565</b>	<b>-4.485</b>	<b>-4.264</b>	<b>(-898)</b>
<b>4. Fondi di intermediari esteri .....</b>	<b>51.000</b>	<b>8.866</b>	<b>-15.313</b>	<b>-1.201</b>	<b>-1.798</b>	<b>-5.520</b>	<b>-6.794</b>	<b>1.034</b>	<b>-1.814</b>	<b>(7.991)</b>
<b>5. Totale .....</b>	<b>81.708</b>	<b>20.059</b>	<b>-10.450</b>	<b>-3.103</b>	<b>114</b>	<b>-6.793</b>	<b>-668</b>	<b>-629</b>	<b>4.478</b>	<b>(34.791)</b>

Tutti i fascicoli della collana Statistiche sono disponibili sul sito internet della Banca d'Italia:  
<http://www.bancaditalia.it/pubblicazioni>

Eventuali chiarimenti sui dati contenuti in questa pubblicazione possono essere richiesti via e-mail all'indirizzo: [statistiche@bancaditalia.it](mailto:statistiche@bancaditalia.it)

Pubblicazione non soggetta a registrazione ai sensi dell'art. 3 bis della L. 103/2012